



Salud
Zapopan

ORGANISMO PÚBLICO DESCENTRALIZADO SERVICIOS DE SALUD DEL MUNICIPIO DE ZAPOPAN. CONTRATO DE ADQUISICIONES AL AMPARO DEL PROCEDIMIENTO DE LICITACIÓN PÚBLICA CON CONCURRENCIA DEL COMITÉ LPCC-021/2024 "SUMINISTRO E INSTALACIÓN DE CENTRALES DE ENFERMERÍA DEL HOSPITAL GENERAL DE ZAPOPAN" CON EL PROVEEDOR "ERGONOMIA PRODUCTIVIDAD, S.A. DE C.V." AL DÍA 15 QUINCE DEL MES DE JULIO DEL AÑO 2024 DOS MIL VEINTICUATRO. INSTRUMENTO NÚMERO 142/2024.

CONTRATO DE ADQUISICIONES QUE CELEBRAN POR UNA PARTE EL ORGANISMO PÚBLICO DESCENTRALIZADO DENOMINADO SERVICIOS DE SALUD DEL MUNICIPIO DE ZAPOPAN, REPRESENTADO EN ESTE ACTO POR EL DR. MIGUEL RICARDO OCHOA PLASCENCIA, EN SU CARÁCTER DE DIRECTOR GENERAL A QUIEN EN LO SUCESIVO Y PARA LOS EFECTOS DE ESTE CONTRATO SE LE DENOMINARÁ COMO "EL ORGANISMO" Y POR OTRA PARTE LA PERSONA MORAL "ERGONOMIA PRODUCTIVIDAD, S.A. DE C.V.", REPRESENTADA EN ESTE ACTO POR EL C. ADALBERTO VALENCIA ZAMORA, A QUIEN EN LO SUCESIVO Y PARA LOS EFECTOS DE ESTE CONTRATO SE LE DENOMINARÁ COMO "EL PROVEEDOR"; ASIMISMO A ÉSTOS DE FORMA CONJUNTA SE LES IDENTIFICARÁ COMO "LAS PARTES". MISMOS QUE SE SUJETAN AL TENOR DE LOS SIGUIENTES ANTECEDENTES, DECLARACIONES Y CLÁUSULAS

ANTECEDENTES

PRIMERO. - El presente contrato se formaliza como consecuencia de la adjudicación contenida en el fallo de fecha 04 cuatro de Julio de dos mil veinticuatro, correspondiente a la Licitación Con Concurrencia del Comité de Adquisiciones del Organismo Público Descentralizado Servicios de Salud del Municipio de Zapopan de numero LPCC-021/2024 "SUMINISTRO E INSTALACIÓN DE CENTRALES DE ENFERMERÍA DEL HOSPITAL GENERAL DE ZAPOPAN" de conformidad con el artículo 4 fracción II, 82 inciso d y 106 del Reglamento de Compras, Enajenación y Contratación de Servicios del Organismo Público Descentralizado Servicios de Salud del Municipio de Zapopan.

SEGUNDO. - En razón de lo anterior, mediante oficio J. AD. 323/07/2024 suscrito conjuntamente por el Director de Administración y Finanzas y el Jefe de Adquisiciones ambos del Organismo Público Descentralizado Servicios de Salud del Municipio de Zapopan se formula solicitud para la formalización del contrato respectivo a la Dirección Jurídica de este Organismo.

DECLARACIONES

PRIMERA. - "EL ORGANISMO" declara por conducto de sus representantes que:

I.- Por acuerdo de fecha 30 treinta de agosto del 2001 dos mil uno, el Honorable Ayuntamiento de Zapopan, Jalisco, aprueba la creación del Organismo Público Descentralizado de la Administración Municipal Servicios de Salud del Municipio de Zapopan, reconocido como persona moral de conformidad con el derecho público y, por lo tanto, dotado de personalidad jurídica y patrimonio propio.

II.- Compete al Organismo Público Descentralizado Servicios de Salud del Municipio de Zapopan los servicios médicos municipales, por la delegación de funciones que el Gobierno Municipal le hace y tiene como ámbito de su actividad el conjunto de servicios que se ministran a la población abierta en el Municipio de Zapopan, así como en las Unidades de Salud.

III.- Conforme al artículo 15 fracción I del Reglamento del Organismo Público Descentralizado Servicios de Salud del Municipio de Zapopan, se le faculta al Director General a representar al Organismo en todos los actos jurídicos y asuntos que intervenga, con las facultades inherentes al mandatario designado con Poder para Actos de Administración y Poder Judicial.

IV.- Que atento a lo que dispone el artículo 18 del Reglamento Interno del Organismo Público Descentralizado Servicios de Salud del Municipio de Zapopan, la Dirección General es la máxima autoridad ejecutiva y representante legal de "EL ORGANISMO"; facultándolo a suscribir los contratos de adquisiciones, servicios y arrendamientos de conformidad a las necesidades de "EL ORGANISMO" y a la disposición presupuestal.

V.- La Dirección General del Organismo Público Descentralizado Servicios de Salud del Municipio de Zapopan, tiene asentado su domicilio para todos los efectos convencionales y procesales en el número 500 de la calle



ORGANISMO PÚBLICO DESCENTRALIZADO SERVICIOS DE SALUD DEL MUNICIPIO DE ZAPOPAN. CONTRATO DE ADQUISICIONES AL AMPARO DEL PROCEDIMIENTO DE LICITACIÓN PÚBLICA CON CONCURRENCIA DEL COMITÉ LPCC-021/2024 "SUMINISTRO E INSTALACIÓN DE CENTRALES DE ENFERMERÍA DEL HOSPITAL GENERAL DE ZAPOPAN" CON EL PROVEEDOR "ERGONOMIA PRODUCTIVIDAD, S.A. DE C.V." AL DÍA 15 QUINCE DEL MES DE JULIO DEL AÑO 2024 DOS MIL VEINTICUATRO. INSTRUMENTO NÚMERO 142/2024.

Ramón Corona, en la colonia Zapopan Centro, del Municipio de Zapopan, Jalisco, lo anterior, de conformidad con el artículo 76 Código Civil del Estado de Jalisco.

VI.- Que el Director de Administración y Finanzas y el Jefe de Adquisiciones ambos adscritos al Organismo Público Descentralizado Servicios de Salud del Municipio de Zapopan expedieron las Órdenes de Compra (**Anexo 1**) identificable con los números de folio **OC240213** y **OC240214**, de las que se desprenden la descripción pormenorizada del objeto contractual, condiciones de pago, monto, datos de "**EL PROVEEDOR**", precio unitario, importe total y demás información pertinente y conveniente, documento administrativo que forma parte integral de este contrato, cuyos efectos resultan vinculantes para "**LAS PARTES**".

SEGUNDA. - Declara "**EL PROVEEDOR**" bajo protesta de conducirse con verdad que:

I.- Que tiene la capacidad jurídica para contratar y obligarse en los términos del presente instrumento bilateral y reúne los requerimientos indispensables para dar cumplimiento a este contrato.

II.- Que su representado se constituyó legalmente bajo la razón social "**ERGONOMIA PRODUCTIVIDAD, S.A. DE C.V.**" según consta en la escritura pública número 23,149 de fecha 19 de Junio del año 1998 mil novecientos noventa y ocho, pasada ante la fe del Licenciado Jaime Ernesto de Jesús Acosta Espinoza, Notario Público Titular número 29, de Guadalajara, Jalisco.

Su Apoderado Legal acredita su carácter mediante el testimonio pública número 67,232 de fecha 14 de Diciembre del año 2023 dos mil veintitrés, pasada ante la fe del Licenciado Felipe de Jesús Preciado Coronado, Notario Público Titular número 43, de Guadalajara, Jalisco, del cual se desprende que el compareciente se le otorgan las facultades de Apoderado Legal de la persona moral descrita, con personalidad Jurídica suficiente y bastante para obligarse por conducto de este instrumento jurídico, y bajo protesta de decir verdad manifiesta que sus facultades no le han sido modificadas o revocadas en sentido alguno: lo anterior de conformidad con el artículo 107 fracción III y IV del Reglamento de Compras, Enajenaciones y Contratación de Servicios del Organismo Público Descentralizado Servicios de Salud del Municipio de Zapopan.

III.- Manifiesta que ha recibido y conoce todos los documentos técnicos, legales y administrativos relacionados con el procedimiento de contratación desde su convocatoria, bases, juntas de aclaración y fallo, así como también de las disposiciones aplicables que señala el Reglamento de Compras, Enajenaciones y Contratación de Servicios del Organismo Público Descentralizado Servicios De Salud del Municipio de Zapopan y las relativas a la Ley de Compras Gubernamentales, Enajenaciones y Contratación de Servicios del Estado de Jalisco y sus Municipios, y su reglamento; asimismo, indica contar la capacidad de respuesta y experiencia administrativa, financiera, legal y técnica para cumplir con el clausulado o cualquier requerimiento que sea formulado por "**EL ORGANISMO**".

IV.- Que se encuentra debidamente registrado ante la Secretaría de Hacienda y Crédito Público con Registro Federal de Contribuyentes **EPR980619AN5**.

V.- Que se encuentra registrado en el Padrón de Proveedores de "**EL ORGANISMO**" con número de identificación **1289**.

VI.- Que se encuentra al corriente en el cumplimiento de todas sus obligaciones de pago ante terceros, incluyendo cualquier autoridad o ente gubernamental de los tres órdenes de gobierno sin que tenga pendiente procedimiento judicial en su contra por la falta de pago, además, manifiesta que sus relaciones laborales son sanas y se encuentra al corriente en el pago de sus contribuciones obrero patronales ante el Instituto Mexicano del Seguro Social y el Instituto del Fondo Nacional de la Vivienda para los Trabajadores.

VII.- Que recibió previamente a la celebración del presente contrato, la asesoría jurídica necesaria para entender los alcances del mismo, por lo cual firma libremente, sin que exista error, lesión, mala fe, dolo o cualquier otro vicio del consentimiento.



Salud
Zapopan

ORGANISMO PÚBLICO DESCENTRALIZADO SERVICIOS DE SALUD DEL MUNICIPIO DE ZAPOPAN. CONTRATO DE ADQUISICIONES AL AMPARO DEL PROCEDIMIENTO DE LICITACIÓN PÚBLICA CON CONCURRENCIA DEL COMITÉ LPCC-021/2024 "SUMINISTRO E INSTALACIÓN DE CENTRALES DE ENFERMERÍA DEL HOSPITAL GENERAL DE ZAPOPAN" CON EL PROVEEDOR "ERGONOMIA PRODUCTIVIDAD, S.A. DE C.V." AL DÍA 15 QUINCE DEL MES DE JULIO DEL AÑO 2024 DOS MIL VEINTICUATRO. INSTRUMENTO NÚMERO 142/2024.

VIII.- Que señala como domicilio convencional y procesal para el ejercicio, efectos y cumplimiento de derechos y obligaciones inherentes al contrato de marras el ubicado la finca marcada con el número 1672, de la calle Gobernador Curiel, Colonia Morelos, en el Municipio de Guadalajara, Jalisco; C.P. 44910, de conformidad con los artículos 107 fracción XXI del Reglamento de Compras, Enajenaciones y Contratación de Servicios del Organismo Público Descentralizado Servicios de Salud del Municipio de Zapopan y artículo 76 Código Civil del Estado de Jalisco.

TERCERA. - Declaran conjuntamente "LAS PARTES" que:

I.- Es voluntad de "LAS PARTES" someterse en los términos y condiciones establecidos en el presente contrato así como de sus anexos, lineamientos, procedimientos y requisitos que señale el Reglamento de Compras, Enajenaciones y Contratación de Servicios del Organismo Público Descentralizado Servicios De Salud del Municipio de Zapopan y las correlativas de la Ley de Compras Gubernamentales, Enajenaciones y Contratación de Servicios del Estado de Jalisco y sus Municipios y su reglamento, reconociendo que la convocatoria, las bases, las juntas de aclaración, la orden de compra, el fallo y general todo documento relacionado o expedido con motivo de este acto jurídico forman parte integral de este bilateral.

II.- "LAS PARTES" que intervienen en este acto jurídico, se reconocen mutua y reciprocamente la personalidad con la que comparecen a la celebración y suscripción del presente instrumento, dado que, así lo manifestaron en las declaraciones precedentes y en razón de ello, comparecen libres de cualquier vicio del consentimiento, en los términos y condiciones que se establecen en las cláusulas que proceden; acuerdo que celebran por así convenir a sus legítimos intereses en sus diferentes calidades jurídicas, firmando este contrato al calce y rubricando además el resto para constancia.

Expuesto lo anterior, "LAS PARTES" conceden las siguientes:

CLÁUSULAS

PRIMERA. – DEL OBJETO DEL CONTRATO. "EL ORGANISMO" requiere de los bienes contenidos en el procedimiento de contratación y su fallo, por tal motivo "LAS PARTES" celebran el presente contrato de adquisiciones gubernamentales, de modo que "EL ORGANISMO" contrata y le encomienda la ejecución a "EL PROVEEDOR" de "SUMINISTRO E INSTALACIÓN DE CENTRALES DE ENFERMERÍA DEL HOSPITAL GENERAL DE ZAPOPAN" atendiendo en todo momento lo contenido en el presente contrato, así como las especificaciones técnicas requeridas en las bases conforme a la licitación por las que le fue adjudicado a su favor. Objeto que se detalla en la **identificable con los números de folio OC240213 y OC240214, (Anexo 1) y (Anexo 2) que consta de las imágenes ilustrativas de la instalación de los bienes según las bases,** mismo que se obliga a cumplir bajo su responsabilidad y dirección profesional; lo expuesto, de conformidad con el artículo 107 fracción V del Reglamento de Compras, Enajenaciones y Contratación de Servicios del Organismo Público Descentralizado Servicios de Salud del Municipio de Zapopan.

I.- Bienes y servicios que a continuación se relacionan:

REGLON	DESCRIPCION	UNIDAD DE MEDIDA	CANTIDAD	PRECIO UNITARIO	TOTAL
CENTRAL DE ENFERMERIA PEDIATRIA					
1	TRAZO POR MEDIOS MANUALES, DE DIVISIONES Y MUEBLES INTERIORES PARA SU DESPLANTE, INCLUYE: MATERIALES Y MANO DE OBRA.	m2	15.25	\$ 45.00	\$ 686.25

N3-ELIMIN

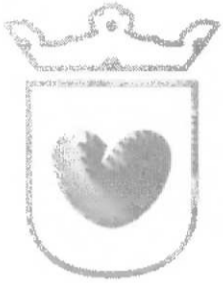

Salud
Zapopan

ORGANISMO PÚBLICO DESCENTRALIZADO SERVICIOS DE SALUD DEL MUNICIPIO DE ZAPOPAN. CONTRATO DE ADQUISICIONES AL AMPARO DEL PROCEDIMIENTO DE LICITACIÓN PÚBLICA CON CONCURRENCIA DEL COMITÉ LPCC-021/2024 "SUMINISTRO E INSTALACIÓN DE CENTRALES DE ENFERMERIA DEL HOSPITAL GENERAL DE ZAPOPAN" CON EL PROVEEDOR "ERGONOMIA PRODUCTIVIDAD, S.A. DE C.V." AL DIA 15 QUINCE DEL MES DE JULIO DEL AÑO 2024 DOS MIL VEINTICUATRO. INSTRUMENTO NÚMERO 142/2024.

2	LIMPIEZA GRUESA DURANTE EL PROCESO DE LA OBRA, POR UN PERIODO DE TIEMPO DE HASTA 60 DIAS Y HASTA 3.00 M. DE ALTURA INCLUYE: MATERIALES, MANO DE OBRA, EQUIPO Y HERRAMIENTA.	hor/m2	15.25	\$ 189.00	\$ 2,882.25
3	ACARREO CARRETILLA 1A. ESTACIÓN DE BASURA, DESPERDICIO, DEMOLICIONES, OTROS A 20.00 M. DE DISTANCIA HORIZONTAL, INCLUYE: ENCOSTALADO, CARGA Y DESCARGA DE MATERIALES EN SITIO INDICADO POR EL HOSPITAL.	m3	1.25	\$ 2,296.00	\$ 2,870.00
4	ACARREO TOTAL EN CAMIÓN DE MATERIAL DIVERSO EN ZONA URBANA. INCLUYE: CARGA MECÁNICA, TRANSPORTE Y DESCARGA EN TIRADERO AUTORIZADO.	m3	1.25	\$ 2,296.00	\$ 2,870.00
5	TAPIAL DE 2.80 M. DE ALTURA A BASE DE LAMBRÍN CON PANEL DE YESO DE 13 MM DE ESPESOR, CON BASTIDOR DE 63 MM DE ANCHO, 1 CARA, SELLADO DE JUNTAS A BASE DE COMPUESTO REDIMIX Y PERFACINTA. INCLUYE: MATERIALES MANO DE OBRA, HERRAMIENTA Y ACARREO A 1A. ESTACION DE 20 M.	m2	20.6	\$ 778.00	\$ 16,026.80
6	DEMOLICION A MANO FALSO PLAFON DE TABLAROCA HASTA 3.50 M. ALTURA INCLUYE: APILE DEL MATERIAL	m2	11.75	\$ 199.00	\$ 2,338.25
7	DESMONTAJE LAMPARAS SOBREPONER/EMPOTRAR HASTA 3.50 M DE ALTURA INCLUYE: APILE DEL MATERIAL	lote	1	\$ 4,529.00	\$ 4,529.00
8	DESMONTAJE DE TAPIAL DE 2.80 M. DE ALTURA A BASE DE LAMBRÍN CON PANEL DE YESO DE 13 MM DE ESPESOR, CON BASTIDOR DE 63 MM DE ANCHO, 1 CARA, SELLADO DE JUNTAS A BASE DE	m2	20.6	\$ 219.00	\$ 4,511.40



Salud
Zapopan

ORGANISMO PÚBLICO DESCENTRALIZADO SERVICIOS DE SALUD DEL MUNICIPIO DE ZAPOPAN. CONTRATO DE ADQUISICIONES AL AMPARO DEL PROCEDIMIENTO DE LICITACIÓN PÚBLICA CON CONCURRENCIA DEL COMITÉ LPCC-021/2024 "SUMINISTRO E INSTALACIÓN DE CENTRALES DE ENFERMERÍA DEL HOSPITAL GENERAL DE ZAPOPAN" CON EL PROVEEDOR "ERGONOMIA PRODUCTIVIDAD, S.A. DE C.V." AL DIA 15 QUINCE DEL MES DE JULIO DEL AÑO 2024 DOS MIL VEINTICUATRO. INSTRUMENTO NÚMERO 142/2024.

	COMPUESTO REDIMIX Y PREFACINTA. INCLUYE: HERRAMIENTA Y APILE EN EL LUGAR.				
9	ACARREO A 1A. ESTACION, 20.00 M. DE DISTANCIA HORIZONTAL, INCLUYENDO ENCOSTALADO, CARGA DE MATERIALES HASTA PIE DE CAMION.	m3	1.25	\$ 1,125.00	\$ 1,406.25
10	ACARREO TOTAL EN CAMIÓN DE MATERIAL DIVERSO EN ZONA URBANA. INCLUYE: CARGA MECÁNICA, TRANSPORTE Y DESCARGA EN TIRADERO AUTORIZADO.	m3	1.25	\$ 1,125.00	\$ 1,406.25
11	INTERVENCION EN ALBAÑILERIA (RECIBIR PASOS EN LOSA POR INSTALACIONES), COMPLEMENTOS, PERFILES, OTROS.	lote	1	\$ 2,828.00	\$ 2,828.00
12	RECUBRIMIENTO A PASTA FINA O SIMILAR, APLICADO EN CAPA DE 1 A 2 MM DE ESPESOR EN PLAFON DE LA CENTRAL DE ENFERMERAS A UNA ALTURA MÁXIMA DE 3.00 M, INCLUYE: ANDAMIOS, MATERIALES, MANO DE OBRA, EQUIPO Y HERRAMIENTA.	m2	10.35	\$ 475.00	\$ 4,916.25
13	MURO DIVISORIO DE TABLAROCA WR (RESISTENTE A LA HUMEDAD) USG Y/O SIMILAR A DOS CARAS DE 9 CMS DE ESPESOR, CON DIMENSION APROXIMADA DE 1.00 X 3.00, CON BASTIDOR CANALETA DE CARGA CAL. 22, CANAL LISTON CAL 26, PREFACINTA, TORNILLERIA, INCLUYE: MANO DE OBRA, HERRAMIENTA Y EQUIPO MENOR, ACARREO Y ELEVACIONES HORIZONTALES, LIMPIEZA.	pza	1	\$ 6,521.00	\$ 6,521.00

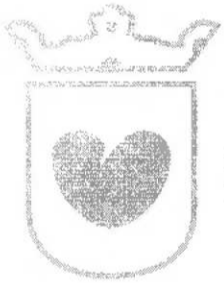

Salud
Zapopan

ORGANISMO PÚBLICO DESCENTRALIZADO SERVICIOS DE SALUD DEL MUNICIPIO DE ZAPOPAN. CONTRATO DE ADQUISICIONES AL AMPARO DEL PROCEDIMIENTO DE LICITACIÓN PÚBLICA CON CONCURRENCIA DEL COMITÉ LPCC-021/2024 "SUMINISTRO E INSTALACIÓN DE CENTRALES DE ENFERMERÍA DEL HOSPITAL GENERAL DE ZAPOPAN" CON EL PROVEEDOR "ERGONOMIA PRODUCTIVIDAD, S.A. DE C.V." AL DÍA 15 QUINCE DEL MES DE JULIO DEL AÑO 2024 DOS MIL VEINTICUATRO. INSTRUMENTO NÚMERO 142/2024.

14	BOQUILLA DOBLE ARISTA DE TABLAROCA A UNA CARA EN VANOS DE PUERTAS Y REMATES DE MURO, PREFACINTA, TORNILLERIA, INCLUYE: MANO DE OBRA, HERRAMIENTA Y EQUIPO MENOR, ACARREO Y ELEVACIONES HORIZONTALES, Y TODO LO NECESARIO PARA SU CORRECTA EJECUCION.	ml	2.8	\$ 2,330.00	\$ 6,524.00
15	BOQUILLA ARISTA SENCILLA DE TABLAROCA A UNA CARA EN VANOS DE PUERTAS Y REMATES DE MURO, PREFACINTA, TORNILLERIA, INCLUYE: MANO DE OBRA, HERRAMIENTA Y EQUIPO MENOR, ACARREO Y ELEVACIONES HORIZONTALES, Y TODO LO NECESARIO PARA SU CORRECTA EJECUCION.	ml	17.4	\$ 1,038.00	\$ 18,061.20
16	LAMBRÍN CON PANEL DE CEMENTO (DUROCK), CON DIMENSION APROXIMADA DE 7.05 X 1.70 M, TAPA CUBIERTA DE 0.25 X 3.50 M, CON ACABADO BASECOAT, INCLUYE: HERRERIA DE SOPORTE, BASTIDOR, PREFACINTA, COMPUESTO REDIMIX. PREPARACIÓN DE LA SUPERFICIE PARA RECIBIR PINTURA, DESPERDICIOS Y ACARREOS.	pza	1	\$ 6,085.00	\$ 6,085.00
17	PLAFÓN CORRIDO A BASE DE PANEL DE YESO USG Y/O SIMILAR DE 13 MM CON CANAL LISTON CALIBRE 26@61 CMS Y CANALETA DE CARGA CALIBRE 22 CON @ 1.20 MTS DE SEPARACIÓN, CON DIMENSION APROXIMADA DE 2.65 X 2.50 M, SUSPENDIDA AL LECHO DE LOSA POR MEDIO DE ALAMBRE GALVANIZADO CAL. 17 COLOCANDO AL MISMO NIVEL ANGULO DE AMARRE FIJADO AL MURO, INCLUYE PREFACINTA DE PAPEL DE 2", MANO DE	pza	1	\$ 6,085.00	\$ 6,085.00



Salud
Zapopan

ORGANISMO PÚBLICO DESCENTRALIZADO SERVICIOS DE SALUD DEL MUNICIPIO DE ZAPOPAN. CONTRATO DE ADQUISICIONES AL AMPARO DEL PROCEDIMIENTO DE LICITACIÓN PÚBLICA CON CONCURRENCIA DEL COMITÉ LPCC-021/2024 "SUMINISTRO E INSTALACIÓN DE CENTRALES DE ENFERMERÍA DEL HOSPITAL GENERAL DE ZAPOPAN" CON EL PROVEEDOR "ERGONOMIA PRODUCTIVIDAD, S.A. DE C.V." AL DÍA 15 QUINCE DEL MES DE JULIO DEL AÑO 2024 DOS MIL VEINTICUATRO. INSTRUMENTO NÚMERO 142/2024.

	OBRA, EQUIPO Y HERRAMIENTA.				
18	CENEFA DE TABLAROCA EN PLAFON PARA RETICULADO ALTURA 3.50 MTS. MAXIMO, DE CAJILLO DE TBR USG Y/O SIMILAR CON ARMAZON DE CANAL Y POSTES 4,10 CAL. 26 A CADA 61 CM Y PERFACINA, CON DIMENSION APROXIMADA DE 9.90 ML. INCLUYE: MANO DE OBRA, EQUIPO, HERRAMIENTA Y TODO LO NECESARIO PARA SU CORRECTA EJECUCION.	pza	1	\$ 6,085.00	\$ 6,085.00
19	PLATABANDA DE LAMBRÍN CON PANEL DE YESO DE 13 MM DE ESPESOR (TABLAROCA, FORECODE TIPO X), CON BASTIDOR DE 92 MM DE ANCHO3 CARA, SELLADO DE JUNTAS A BASE DE COMPUESTO REDIMIX Y PERFACINTA, CON DIMENSION APROXIMADA DE 10.50ML. INCLUYF: AISLANTE TERMOACÚSTICO AISLHOGAR DE 2" DE ESPESOR, MATERIALES MANO DE	pza	1	\$ 6,085.00	\$ 6,085.00
20	HUECO PARA LUMINARIA DE EMPOTRAR DE 0.60X0.60 M, (2 PZAS) EN FALSO PLAFOND DE TABLAROCA, COLOCANDO EN TODO EL PERIMETRO REBORDE "J" METALICO, INCLUYE: ALAMBRE GALVANIZADO, TORNILLOS, CINIA, PASTA CUBRFJUNTAS, MANO DE OBRA, ANDAMIOS, EQUIPO Y HERRAMIENTA	lote	1	\$ 6,085.00	\$ 6,085.00
21	REBORDE "J" DE 1/2", PARA PERFILADO DE ELEMENTOS DE PANEL DE YESO Y/O PANEL DE CEMENTO A CUALQUIER ALTURA. INCLUYE: MATERIALES,	ml	7	\$ 987.00	\$ 6,909.00



Salud
Zapopan

ORGANISMO PÚBLICO DESCENTRALIZADO SERVICIOS DE SALUD DEL MUNICIPIO DE ZAPOPAN. CONTRATO DE ADQUISICIONES AL AMPARO DEL PROCEDIMIENTO DE LICITACIÓN PÚBLICA CON CONCURRENCIA DEL COMITÉ LPCC-021/2024 "SUMINISTRO E INSTALACIÓN DE CENTRALES DE ENFERMERÍA DEL HOSPITAL GENERAL DE ZAPOPAN" CON EL PROVEEDOR "ERGONOMIA PRODUCTIVIDAD, S.A. DE C.V." AL DÍA 15 QUINCE DEL MES DE JULIO DEL AÑO 2024 DOS MIL VEINTICUATRO. INSTRUMENTO NÚMERO 142/2024.

	ACARRFOS, FLEVACIONES, CORTES, DESPERDICIOS, FIJACIÓN, MANO DE OBRA, ANDAMIOS Y HERRAMIENTA.				
22	SUMINISTRO Y COLOCACION DE ANGULO PERIMETRAL M-9 DE 9/16" PARA PLAFON DE 3.66MTS., MARCA USG O SIMILAR.	ml	20.7	\$ 335.00	\$ 6,934.50
23	ZOCLO DE SOLERA EN ALUMINIO ANODIZADO DE 3" X 1 1/8", INCLUYE: ACARREO DE LOS MATERIALES A UNA 1A. ESTACION A 20.00 M. DE DISTANCIA HORIZONTAL.	ml	2	\$ 2,467.00	\$ 4,934.00
24	SUMINISTRO Y COLOCACION DE ACRILICO COLOR BLANCO EN TIRAS DE 30 A 40 CMS EN PLAFON ELEMENTO DECORATIVO DE FSP. 4 MM, MARCA PLASTIGLAS O SIMILAR. INCLUYE: MATERIALES, MANO DE OBRA, HERRAMIENTA, ANDAMIOS Y TODO LO NECESARIO PARA SU CORRECTA EJECUCION.	ml	7.9	\$ 625.00	\$ 4,937.50
25	SUMINISTRO E INSTALACION DE MUEBLE CON TARJA DOBLE DE 2.80 M. DE DESARROLLO, A BASE DE MDF 18 MM. LAMINADO BLANCO ARAUCO Y/O MACISSA Y/O SIMILAR AL INTERIOR Y ACABADO EN EXTERIOR CON PLÁSTICO LAMINADO DE RALPH WILSON Y/O SIMILAR. INCLUYE: 1. CUBIERTA DE SUPERFICIE SOLIDA A BASE DE RESINAS (MATERIAL SÓLIDO, HIGIÉNICO, NO POROSO Y HOMOGÉNEO EN MASA), ANTISEPTICA Y TINA MISMO MATERIAL. 2. MUEBLE TIPO ALACENA CON TERMINADOS SIMILARS A MUEBLE DE TARJA. (SEGUN DISEÑO)	PZA	1	\$ 134,513.00	\$ 134,513.00



Salud
Zapopan

ORGANISMO PÚBLICO DESCENTRALIZADO SERVICIOS DE SALUD DEL MUNICIPIO DE ZAPOPAN. CONTRATO DE ADQUISICIONES AL AMPARO DEL PROCEDIMIENTO DE LICITACIÓN PÚBLICA CON CONCURRENCIA DEL COMITÉ LPCC-021/2024 "SUMINISTRO E INSTALACIÓN DE CENTRALES DE ENFERMERÍA DEL HOSPITAL GENERAL DE ZAPOPAN" CON EL PROVEEDOR "ERGONOMIA PRODUCTIVIDAD, S.A. DE C.V." AL DÍA 15 QUINCE DEL MES DE JULIO DEL AÑO 2024 DOS MIL VEINTICUATRO. INSTRUMENTO NÚMERO 142/2024.

26	SUMINISTRO E INSTALACIÓN DE MUEBLE RECEPCION DE 2.80 M.DE DESARROLLO MEDIDA TOMADA EN BARRA DE ATENCION A UNA ALTURA DE 1.10 MTS. A BASE DE MDF 18 MM. LAMINADO BLANCO ARAUCO Y/O MACISSA Y/O SIMILAR AL INTERIOR Y ACABADO EN EXTERIOR CON PLÁSTICO LAMINADO DE RALPH WILSON Y/O SIMILAR. INCLUYE CUBIERTA DE SUPERFICIE SOLIDA A BASE DE RESINAS (MATERIAL SÓLIDO, HIGIÉNICO, NO POROSO Y HOMOGÉNEO EN MASA), ANTISEPTICA Y TINA MISMO MATERIAL EN BARRA SUPERIOR, COMO BARRA INFERIOR Y PARTE FRONTARI. SEGUN DISEÑO.	PZA	1	\$ 134,513.00	\$ 134,513.00
27	SUMINISTRO E INSTALACIÓN DE MUEBLE APOYO LATERAL DE 1.00 M. DE DESARROLLO, CON MUEBLE TIPO CLOSET, A BASE DE MDF 18 MM. LAMINADO BLANCO ARAUCO Y/O MACISSA Y/O SIMILAR AL INTERIOR Y ACABADO EN EXTERIOR CON PLÁSTICO LAMINADO DE RALPH WILSON Y/O SIMILAR. INCLUYE: 1. MUEBLE TIPO ALACENA CON TERMINADOS SIMILAR A MUEBLE DE TARJA CON DESARROLLO DE 2.40 ML. (SEGUN DISEÑO)	PZA	1	\$ 134,513.00	\$ 134,513.00
28	FABRICACION Y SUMINISTRO DE MUEBLE CON TARJA (ARTESA) CON DIMENSIONES GENERALES DE 1.80 CM DE LARGO, A BASE DE MDF 18 MM. LAMINADO BLANCO ARAUCO Y/O MACISSA Y/O SIMILAR AL INTERIOR Y ACABADO EN EXTERIOR CON PLÁSTICO LAMINADO DE RALPH WILSON Y/O SIMILAR. INCLUYE: CUBIERTA DE SUPERFICIE SOLIDA A BASE DE RESINAS (MATERIAL SÓLIDO, HIGIÉNICO, NO	pza	1	\$ 134,513.00	\$ 134,513.00



Salud
Zapopan

ORGANISMO PÚBLICO DESCENTRALIZADO SERVICIOS DE SALUD DEL MUNICIPIO DE ZAPOPAN. CONTRATO DE ADQUISICIONES AL AMPARO DEL PROCEDIMIENTO DE LICITACIÓN PÚBLICA CON CONCURRENCIA DEL COMITÉ LPCC-021/2024 "SUMINISTRO E INSTALACIÓN DE CENTRALES DE ENFERMERÍA DEL HOSPITAL GENERAL DE ZAPOPAN" CON EL PROVEEDOR "ERGONOMIA PRODUCTIVIDAD, S.A. DE C.V." AL DIA 15 QUINCE DEL MES DE JULIO DEL AÑO 2024 DOS MIL VEINTICUATRO. INSTRUMENTO NÚMERO 142/2024.

	POROSO Y HOMOGÉNEO EN MASA), ANTISEPTICA Y TINA MISMO MATERIAL. (SEGUN DISEÑO)				
29	SUMINISTRO E INSTALACIÓN DE CLOSETS LATERALES DE 0.40 M. DE DESARROLLO, A BASE DE MDF 18 MM. LAMINADO BLANCO ARAUCO Y/O MACISSA Y/O SIMILAR AL INTERIOR Y ACABADO EN EXTERIOR CON PLÁSTICO LAMINADO DE RALPH WILSON Y/O SIMILAR. (SEGUN DISEÑO)	pza	3	\$ 44,837.00	\$ 134,511.00
30	SUMINISTRO Y COLOCACION DE CANASTA Y CONTRA CANASTA FREGADERO PVC URREA O SIMILAR. INCLUYE: EXTENSION, TRAMPA, SUMINISTRO DE MATERIAL, COLOCACIÓN, MANO DE OBRA, EQUIPO Y HERRAMIENTA.	pza	2	\$ 1,990.00	\$ 3,980.00
31	SUMINISTRO E INSTALACION DE LÁMPARA DE INTERIOR LED EMPOTRABLE 13 W, LUZ BLANCA CONFIGURABLE, ATENUABLE, ATIK II • 13DYDLED011VSCCTB TECNOLITE Y/O SIMILAR. INCLUYE: MATERIAL, MANO DE OBRA, EQUIPO Y HERRAMIENTA. --- NO INCLUYE ALIMENTACION ELECTRICA ---	pza	2	\$ 2,535.00	\$ 5,070.00
32	SUMINISTRO E INSTALACION DETIRA LED NEÓN BLANCO FRIO. 5.00 M., 5000 LM., RESISTENTE A LA HUMEDAD LUMICRAF O SIMILAR. INCLUYE: PIEZAS DE PERFIL DE ALUMINIO PARA SUJECION, MATERIAL, MANO DE OBRA, EQUIPO Y HERRAMIENTA.	pza	2	\$ 2,535.00	\$ 5,070.00

N10-ELIM



Salud
Zapopan

ORGANISMO PÚBLICO DESCENTRALIZADO SERVICIOS DE SALUD DEL MUNICIPIO DE ZAPOPAN. CONTRATO DE ADQUISICIONES AL AMPARO DEL PROCEDIMIENTO DE LICITACIÓN PÚBLICA CON CONCURRENCIA DEL COMITÉ LPCC-021/2024 "SUMINISTRO E INSTALACIÓN DE CENTRALES DE ENFERMERÍA DEL HOSPITAL GENERAL DE ZAPOPAN" CON EL PROVEEDOR "ERGONOMIA PRODUCTIVIDAD, S.A. DE C.V." AL DIA 15 QUINCE DEL MES DE JULIO DEL AÑO 2024 DOS MIL VEINTICUATRO. INSTRUMENTO NÚMERO 142/2024.

33	SUMINISTRO E INSTALACION DETIRA LED NEÓN BLANCO FRIO, 10.00 M., RESISTENTE A LA HUMEDAD LUMICRAF O SIMILAR. INCLUYE: PIEZAS DE PERFIL DE ALUMINIO PARA SUJECION, MATERIAL, MANO DE OBRA, EQUIPO Y HERRAMIENTA.	pza	1	\$ 5,068.00	\$ 5,068.00
34	PINTURA ANTIBACTERIAL BASE AGUA ECOLÓGICA ANTIBACTERIAL MARCA COMEX O SIMILAR ACABADO MATE PARA USO HOSPITALARIO, APLICADA EN MURO INTERIOR CON APLANADO FINO, A DOS MANOS, HASTA UNA ALTURA DE 3.00 M, UTILIZANDO SELLADOR, INCLUYE: ANDAMIOS, LIMPIEZA DE LA SUPERFICIE, MATERIALES, MANO DE OBRA, EQUIPO Y HERRAMIENTA.	m2	52.55	\$ 215.00	\$ 11,298.25
35	PINTURA ANTIBACTERIAL BASE AGUA ECOLÓGICA ANTIBACTERIAL MARCA COMEX O SIMILAR ACABADO MATE PARA USO HOSPITALARIO, APLICADA EN PLAFONES INTERIORES CON APLANADO FINO, A DOS MANOS, HASTA UNA ALTURA DE 3.00 M, UTILIZANDO SELLADOR, INCLUYE: ANDAMIOS, LIMPIEZA DE LA SUPERFICIE, MATERIALES, MANO DE OBRA, EQUIPO Y HERRAMIENTA.	m2	14.35	\$ 788.00	\$ 11,307.80
36	SUMINISTRO Y COLOCACION DE LLAVE PARA HOSPITAL MOD. LLAVE ELECTRÓNICA ALFA DE CORRIENTE MCA. HELVEX O SIMILAR. INCLUYE: SUMINISTRO DE MATERIAL, COLOCACIÓN, MANO DE OBRA, EQUIPO Y HERRAMIENTA. --- NO INCLUYE ALIMENTACION ELECTRICA --	pza	2	\$ 27,202.00	\$ 54,404.00
37	SUMINISTRO Y COLOCACION DE SEÑALETICA EN ACRILICO / ESTIRENO O SIMILAR EN RECORTE DE	pza	1	\$ 2,880.00	\$ 2,880.00



Salud
Zapopan

ORGANISMO PÚBLICO DESCENTRALIZADO SERVICIOS DE SALUD DEL MUNICIPIO DE ZAPOPAN. CONTRATO DE ADQUISICIONES AL AMPARO DEL PROCEDIMIENTO DE LICITACIÓN PÚBLICA CON CONCURRENCIA DEL COMITÉ LPCC-021/2024 "SUMINISTRO E INSTALACIÓN DE CENTRALES DE ENFERMERÍA DEL HOSPITAL GENERAL DE ZAPOPAN" CON EL PROVEEDOR "ERGONOMIA PRODUCTIVIDAD, S.A. DE C.V." AL DÍA 15 QUINCE DEL MES DE JULIO DEL AÑO 2024 DOS MIL VEINTICUATRO. INSTRUMENTO NÚMERO 142/2024.

	LOGOTIPO PARA CENTRAL DE ENFERMERAS.				
38	SIMUNISTRO Y COLOCACION DE DOSIFICADOR JABON LIQUIDO ATLANTICA BLANCO AC96000 JOFEL Y/O SIMILAR.	pza	2	\$ 1,440.00	\$ 2,880.00
39	SIMUNISTRO Y COLOCACION DE DISPENSADOR DE TOALLAS CENTER PULL SAN JAMAR Y/O SIMILAR.	pza	1	\$ 2,880.00	\$ 2,880.00
40	LIMPIEZA FINAL DE LA OBRA CON DETERGENTE EN POLVO, AGUA Y ACIDO MURIATICO DILUIDO, HASTA UNA ALTURA MAXIMA DE 3.00 M., INCLUYE: ACARREO LOS MATERIALES HASTA UNA 1A. ESTACION A 20 M. DE DISTANCIA HORIZONTAL.	lote	1	\$ 1,537.00	\$ 1,537.00
41	ACARREO A 1A ESTACION, 20.00 M. DE DISTANCIA HORIZONTAL, INCLUYENDO ENCOSTALADO, CARGA DE MATERIALES HASTA PIE DE CAMION.	m3	1	\$ 1,537.00	\$ 1,537.00
42	ACARREO TOTAL EN CAMIÓN DE MATERIAL DIVERSO EN ZONA URBANA. INCLUYE: CARGA MECÁNICA, TRANSPORTE Y DESCARGA EN TIRADERO AUTORIZADO.	m3	1	\$ 1,537.00	\$ 1,537.00
					\$914,528.95
CENTRAL DE ENFERMERIA CUNERO					
43	TRAZO POR MEDIOS MANUALES, DE DIVISIONES Y MUEBLES INTERIORES PARA SU DESPLANTE, INCLUYE: MATERIALES Y MANO DE OBRA.	m2	10.15	\$ 45.00	\$ 456.75
44	LIMPIEZA GRUESA DURANTE EL PROCESO DE LA OBRA, POR UN PERIODO DE TIEMPO DE HASTA 60 DIAS Y HASTA 3.00 M. DE ALTURA INCLUYE: MATERIALES, MANO DE OBRA, EQUIPO Y HERRAMIENTA.	jor/m2	10.15	\$ 248.00	\$ 2,517.20

N12-ELIM.



Salud
Zapopan

ORGANISMO PÚBLICO DESCENTRALIZADO SERVICIOS DE SALUD DEL MUNICIPIO DE ZAPOPAN. CONTRATO DE ADQUISICIONES AL AMPARO DEL PROCEDIMIENTO DE LICITACIÓN PÚBLICA CON CONCURRENCIA DEL COMITÉ LPCC-021/2024 "SUMINISTRO E INSTALACIÓN DE CENTRALES DE ENFERMERÍA DEL HOSPITAL GENERAL DE ZAPOPAN" CON EL PROVEEDOR "ERGONOMIA PRODUCTIVIDAD, S.A. DE C.V." AL DIA 15 QUINCE DEL MES DE JULIO DEL AÑO 2024 DOS MIL VEINTICUATRO. INSTRUMENTO NÚMERO 142/2024.

45	ACARREO CARRETILLA 1A. ESTACIÓN DE BASURA, DESPERDICIO, DEMOLICIONES, OTROS A 20.00 M. DE DISTANCIA HORIZONTAL, INCLUYE: ENCOSTALADO, CARGA Y DESCARGA DE MATERIALES EN SITIO INDICADO POR EL HOSPITAL.	m3	1.3	\$ 1,942.00	\$ 2,524.60
46	ACARREO TOTAL EN CAMIÓN DE MATERIAL DIVERSO EN ZONA URBANA. INCLUYE: CARGA MECÁNICA, TRANSPORTE Y DESCARGA EN TIRADERO AUTORIZADO.	m3	1.3	\$ 1,942.00	\$ 2,524.60
47	TAPIAL DE 2.80 M. DE ALTURA A BASE DE LAMBRÍN CON PANEL DE YESO DE 13 MM DE ESPESOR, CON BASTIDOR DE 63 MM DE ANCHO, 1 CARA, SELLADO DE JUNTAS A BASE DE COMPUESTO REDIMIX Y PERFACINTA. INCLUYE: MATERIALES MANO DE OBRA, HERRAMIENTA Y ACARREO A 1A. ESTACION DE 20 M.	m2	12.9	\$ 778.00	\$ 10,036.20
48	DEMOLICION A MANO FALSO PLAFON DE TABLAROCA HASTA 3.50 M. ALTURA INCLUYE: APILE DEL MATERIAL	m2	10.15	\$ 199.00	\$ 2,019.85
49	DESMONTAJE LAMPARAS SOBREPONER/EMPOTRAR HASTA 3.50 M DE ALTURA INCLUYE: APILE DEL MATERIAL	lote	1	\$ 3,308.00	\$ 3,308.00
50	DESMONTAJE DE TAPIAL DE 2.80 M. DE ALTURA A BASE DE LAMBRÍN CON PANEL DE YESO DE 13 MM DE ESPESOR, CON BASTIDOR DE 63 MM DE ANCHO, 1 CARA, SELLADO DE JUNTAS A BASE DE COMPUESTO REDIMIX Y PERFACINTA. INCLUYE: HERRAMIENTA Y APILE EN EL LUGAR.	m2	12.9	\$ 256.00	\$ 3,302.40
51	ACARREO A 1A. ESTACION, 20.00 M. DE DISTANCIA HORIZONTAL, INCLUYENDO ENCOSTALADO, CARGA DE	m3	1.5	\$ 1,121.00	\$ 1,681.50

N13-ELIMI



Salud
Zapopan

ORGANISMO PÚBLICO DESCENTRALIZADO SERVICIOS DE SALUD DEL MUNICIPIO DE ZAPOPAN. CONTRATO DE ADQUISICIONES AL AMPARO DEL PROCEDIMIENTO DE LICITACIÓN PÚBLICA CON CONCURRENCIA DEL COMITÉ LPCC-021/2024 "SUMINISTRO E INSTALACIÓN DE CENTRALES DE ENFERMERÍA DEL HOSPITAL GENERAL DE ZAPOPAN" CON EL PROVEEDOR "ERGONOMIA PRODUCTIVIDAD, S.A. DE C.V." AL DIA 15 QUINCE DEL MES DE JULIO DEL AÑO 2024 DOS MIL VEINTICUATRO. INSTRUMENTO NÚMERO 142/2024.

	MATERIALES HASTA PIE DE CAMION.				
52	ACARREO TOTAL EN CAMIÓN DE MATERIAL DIVERSO EN ZONA URBANA. INCLUYE: CARGA MECÁNICA, TRANSPORTE Y DESCARGA EN TIRADERO AUTORIZADO.	m3	1.5	\$ 1,121.00	\$ 1,681.50
53	INTERVENCION EN ALBAÑILERIA (RECIBIR PASOS EN LOSA POR INSTALACIONES), COMPLEMENTOS, PERFILES, OTROS.	lote	1	\$ 2,657.00	\$ 2,657.00
54	RECUBRIMIENTO A PASTA FINA O SIMILAR, APLICADO EN CAPA DE 1 A 2 MM DE ESPESOR EN PLAFON DE LA CENTRAL DE ENFERMERAS A UNA ALTURA MÁXIMA DE 3.00 M, INCLUYE: ANDAMIOS, MATERIALES, MANO DE OBRA, EQUIPO Y HERRAMIENTA.	m2	10.55	\$ 475.00	\$ 5,011.25
55	BOQUILLA ARISTA SENCILLA DE TABLAROCA A UNA CARA EN VANOS DE PUERTAS Y REMATES DE MURO, PREFACINTA, TORNILLERIA, INCLUYE. MANO DE OBRA, HERRAMIENTA Y EQUIPO MENOR, ACARREO Y FLECCIONES HORIZONTALES, Y TODO LO NECESARIO PARA SU CORRECTA EJECUCION.	mi	8.6	\$ 266.00	\$ 2,287.60
56	LAMBRIN CON PANEL DE CEMENTO (DUROCK), ON DIMENSION APROXIMADA DE 6.00X 1.20 M, TAPA CUBIERTA DE 0.25 X 3.20 M, CON ACABADO BASECOAT, INCLUYE: HERRERIA DE SOPORTE, BASTIDOR, PERFACINTA, COMPUESTO REDIMIX, PREPARACIÓN DE LA SUPERFICIE PARA RECIBIR PINTURA, DESPERDICIOS Y ACARREOS.	pza	1	\$ 12,558.00	\$ 12,558.00



Salud
Zapopan

ORGANISMO PÚBLICO DESCENTRALIZADO SERVICIOS DE SALUD DEL MUNICIPIO DE ZAPOPAN. CONTRATO DE ADQUISICIONES AL AMPARO DEL PROCEDIMIENTO DE LICITACIÓN PÚBLICA CON CONCURRENCIA DEL COMITÉ LPCC-021/2024 "SUMINISTRO E INSTALACIÓN DE CENTRALES DE ENFERMERÍA DEL HOSPITAL GENERAL DE ZAPOPAN" CON EL PROVEEDOR "ERGONOMIA PRODUCTIVIDAD, S.A. DE C.V." AL DIA 15 QUINCE DEL MES DE JULIO DEL AÑO 2024 DOS MIL VEINTICUATRO. INSTRUMENTO NÚMERO 142/2024.

57	LAMBRÍN CON PANEL DE CEMENTO (DUROCK) CON ACABADO BASECOAT, MURO CURVO DE 0.40 Y 0.30 M DE LARGO INCLUYE: HERRERIA DE SOPORTE, BASTIDOR, PERFACINTA, COMPUESTO REDIMIX, PREPARACIÓN DE LA SUPERFICIE PARA RECIBIR PINTURA, DESPERDICIOS Y ACARREOS.	pza	1	\$ 12,558.00	\$ 12,558.00
58	PLAFON CORRIDO A BASE DE PANEL DE YESO USG Y/O SIMILAR DE 13 MM CON CANAL LISTON CALIBRE 26@61 CMS Y CANALETA DE CARGA CALIBRE 22 CON @ 1.20 MTS DE SEPARACIÓN, CON DIMENSION APROXIMADA DE 3.50 X 5.20 M, SUSPENDIDA AL IECHO DE LOSA POR MEDIO DE ALAMBRE GALVANIZADO CAL. 12 COLOCANDO AL MISMO NIVEL ANGULO DE AMARRE FIJADO AL MURO, INCLUYE PREFACINTA DE PAPEL DE 2", MANO DE OBRA, EQUIPO Y HERRAMIENTA.	pza	1	\$ 7,422.00	\$ 7,422.00
59	CENEFA DE TABLAROCA EN PLAFON PARA RETICULADO ALTURA 3.50 MTS. MAXIMO, DE CAJILLO DE TBR USG Y/O SIMILAR CON ARMAZON DE CANAL Y POSTES 4,10 CAL 26 A CADA 61 CM Y PERFACINA, CON DIMENSION APROXIMADA DE 6.15 ML. INCLUYE: MANO DE OBRA, EQUIPO, HERRAMIENTA Y TODO LO NECESARIO PARA SU CORRECTA EJECUCION.	pza	1	\$ 7,422.00	\$ 7,422.00
60	PLATABANDA DE LAMBRÍN CON PANEL DE YESO DE 13 MM DE ESPESOR (TABLAROCA, FORECODE TIPO X), CON BASTIDOR DE 92 MM DE ANCHO 1 CARA, SELLADO DE JUNTAS A BASE DE COMPUESTO REDIMIX Y PERFACINTA, CON DIMENSION APROXIMADA DE 6.15 ML. INCLUYE: AISLANTE TERMOACÚSTICO AISLHOGAR DE 2" DE	pza	1	\$ 7,422.00	\$ 7,422.00



Salud
Zapopan

ORGANISMO PÚBLICO DESCENTRALIZADO SERVICIOS DE SALUD DEL MUNICIPIO DE ZAPOPAN. CONTRATO DE ADQUISICIONES AL AMPARO DEL PROCEDIMIENTO DE LICITACIÓN PÚBLICA CON CONCURRENCIA DEL COMITÉ LPCC-021/2024 "SUMINISTRO E INSTALACIÓN DE CENTRALES DE ENFERMERÍA DEL HOSPITAL GENERAL DE ZAPOPAN" CON EL PROVEEDOR "ERGONOMIA PRODUCTIVIDAD, S.A. DE C.V." AL DIA 15 QUINCE DEL MES DE JULIO DEL AÑO 2024 DOS MIL VEINTICUATRO. INSTRUMENTO NÚMERO 142/2024.

	ESPEJOR, MATERIALES MANO DE				
61	HUECO PARA LUMINARIA DE EMPOTRAR DE 0.60X0.60 M (2 PZAS) EN FALSO PLAFOND DE TABLAROCA, COLOCANDO EN TODO EL PERIMETRO REBORDE "J" METALICO, INCLUYE: ALAMBRE GALVANIZADO, TORNILLOS, CINTA, PASTA CUBREJUNTAS, MANO DE OBRA, ANDAMIOS, EQUIPO Y HERRAMIENTA	lote	1	\$ 7,422.00	\$ 7,422.00
62	CAN DE MADERA POLIN 2" X 1" PARA PUERTA DE MADERA, ALUMINIO, CANCELERIA, EN ELEMENTO QUE REQUIERA DE SU APOYO. INCLUYE. MATERIAL, MANO DE OBRA, EQUIPO Y HERRAMIENTA.	ml	6	\$ 739.00	\$ 4,434.00
63	SUMINISTRO Y COLOCACION DE ANGULO PERIMETRAL M-9 DE 9/16" PARA PLAFON DE 3.66MTS., MARCA USG O SIMILAR.	ml	12.6	\$ 352.00	\$ 4,435.20
64	FIJO EN VIDRIO TEMPLADO SAINT-GOBAIN O SIMILAR DE 9 MM DE ESPESOR DE 0.80 X 2.60 M. INCLUYE: MATERIALES, HERRAJES, MANO DE OBRA, HERRAMIENTA, ANDAMIOS Y TODO LO NECESARIO PARA SU CORRECTA EJECUCION. SECCION LATERAL DE INGRESO DE SERVICIO	pza	1	\$ 25,337.00	\$ 25,337.00

N16-ELIMINADO



Salud
Zapopan

ORGANISMO PÚBLICO DESCENTRALIZADO SERVICIOS DE SALUD DEL MUNICIPIO DE ZAPOPAN. CONTRATO DE ADQUISICIONES AL AMPARO DEL PROCEDIMIENTO DE LICITACIÓN PÚBLICA CON CONCURRENCIA DEL COMITÉ LPCC-021/2024 "SUMINISTRO E INSTALACIÓN DE CENTRALES DE ENFERMERÍA DEL HOSPITAL GENERAL DE ZAPOPAN" CON EL PROVEEDOR "ERGONOMIA PRODUCTIVIDAD, S.A. DE C.V." AL DIA 15 QUINCE DEL MES DE JULIO DEL AÑO 2024 DOS MIL VEINTICUATRO. INSTRUMENTO NÚMERO 142/2024.

65	SUMINISTRO E INSTALACIÓN DE MUEBLE RECEPCION DE 2.60 M.DE DESARROLLO MEDIDA TOMADA EN BARRA DE ATENCION A UNA ALTURA DE 1.10 MTS, A BASE DE MDF 18 MM. LAMINADO BLANCO ARAUCO Y/O MACISSA Y/O SIMILAR AL INTERIOR Y ACABADO EN EXTERIOR CON PLÁSTICO LAMINADO DE RALPH WILSON Y/O SIMILAR. INCLUYE CUBIERTA DE SUPERFICIE SOLIDA A BASE DE RESINAS (MATERIAL SÓLIDO, HIGIÉNICO, NO POROSO Y HOMOGÉNEO EN MASA), ANTISEPTICA Y TINA MISMO MATERIAL EN BARRA SUPERIOR, COMO BARRA INFERIOR Y PARTE FRONTARL SEGUN DISEÑO.	PZA	1	\$ 168,814.00	\$ 168,814.00
66	SUMINISTRO E INSTALACIÓN DE MUEBLE APOYO POSTERIOR EN "L" DE 3.35 M. DE DESARROLLO, CON MUEBLE TIPO CLOSET, A BASE DE MDF 18 MM. LAMINADO BLANCO ARAUCO Y/O MACISSA Y/O SIMILAR AL INTERIOR Y ACABADO EN EXTERIOR CON PLÁSTICO LAMINADO DE RALPH WILSON Y/O SIMILAR. INCLUYE: 1.CUBIERTA DE SUPERFICIE SOLIDA A BASE DE RESINAS (MATERIAL SÓLIDO, HIGIÉNICO, NO POROSO Y HOMOGÉNEO EN MASA), ANTISEPTICA Y TINA MISMO MATERIAL. 2. MUEBLE TIPO ALACENA CON TERMINADOS SIMILARS A MUEBLE DE TARJA (SEGUN DISEÑO)	PZA	1	\$ 168,814.00	\$ 168,814.00
67	FABRICACION Y SUMINISTRO DE MUEBLE CON TARJA (ARTESA) CON DIMENSIONES GENERALES DE 1.80 CM DE LARGO, A BASE DE MDF 18 MM. LAMINADO BLANCO ARAUCO Y/O MACISSA Y/O SIMILAR AL INTERIOR Y ACABADO EN EXTERIOR CON	PZA	1	\$ 168,814.00	\$ 168,814.00



Salud
Zapopan

ORGANISMO PÚBLICO DESCENTRALIZADO SERVICIOS DE SALUD DEL MUNICIPIO DE ZAPOPAN. CONTRATO DE ADQUISICIONES AL AMPARO DEL PROCEDIMIENTO DE LICITACIÓN PÚBLICA CON CONCURRENCIA DEL COMITÉ LPCC-021/2024 "SUMINISTRO E INSTALACIÓN DE CENTRALES DE ENFERMERÍA DEL HOSPITAL GENERAL DE ZAPOPAN" CON EL PROVEEDOR "ERGONOMIA PRODUCTIVIDAD, S.A. DE C.V." AL DIA 15 QUINCE DEL MES DE JULIO DEL AÑO 2024 DOS MIL VEINTICUATRO. INSTRUMENTO NÚMERO 142/2024.

	PLASTICO LAMINADO DE RALPH WILSON Y/O SIMILAR. INCLUYE: CUBIERTA DE SUPERFICIE SOLIDA A BASE DE RESINAS (MATERIAL SÓLIDO, HIGIÉNICO, NO POROSO Y HOMOGÉNEO EN MASA), ANTISEPTICA Y TINA MISMO MATERIAL. (SEGUN DISEÑO)				
68	SUMINISTRO Y COLOCACION DE CANASTA Y CONTRA CANASTA FREGADERO PVC URREA O SIMILAR. INCLUYE: EXTENSION, TRAMPA, SUMINISTRO DE MATERIAL, COLOCACIÓN, MANO DE OBRA, EQUIPO Y HERRAMIENTA.	pza	1	\$ 1,990.00	\$ 1,990.00
69	SUMINISTRO E INSTALACION DE LÁMPARA DE INTERIOR LED EMPOTRABLE 13 W. LUZ BLANCA CONFIGURABLE, ATENUABLE, ATIK II • 13DYDLEDO11VSCCTB TECNOLITE Y/O SIMILAR. INCLUYE: MATERIAL, MANO DE OBRA, EQUIPO Y HERRAMIENTA. --- NO INCLUYE ALIMENTACION ELECTRICA ---	pza	2	\$ 3,586.00	\$ 7,172.00
70	SUMINISTRO E INSTALACION DE TIRA LED NEÓN BLANCO FRIO, 5.00 M., 5000 LM., RESISTENTE A LA HUMEDAD LUMICRAF O SIMILAR. INCLUYE: PIEZAS DE PERFIL DE ALUMINIO PARA SUJECION, MATERIAL, MANO DE OBRA, EQUIPO Y HERRAMIENTA.	pza	3	\$ 2,390.00	\$ 7,170.00
71	PINTURA ANTIBACTERIAL BASE AGUA ECOLÓGICA ANTIBACTERIAL MARCA COMEX O SIMILAR ACABADO MATE PARA USO HOSPITALARIO, APLICADA EN MURO INTERIOR CON APLANADO FINO, A DOS MANOS, HASTA UNA ALTURA DE 3.00 M, UTILIZANDO SELLADOR, INCLUYE: ANDAMIOS, LIMPIEZA DE LA SUPERFICIE, MATERIALES, MANO DE	m2	34.74	\$ 245.00	\$ 8,511.30



Salud
Zapopan

ORGANISMO PÚBLICO DESCENTRALIZADO SERVICIOS DE SALUD DEL MUNICIPIO DE ZAPOPAN. CONTRATO DE ADQUISICIONES AL AMPARO DEL PROCEDIMIENTO DE LICITACIÓN PÚBLICA CON CONCURRENCIA DEL COMITÉ LPCC-021/2024 "SUMINISTRO E INSTALACIÓN DE CENTRALES DE ENFERMERÍA DEL HOSPITAL GENERAL DE ZAPOPAN" CON EL PROVEEDOR "ERGONOMIA PRODUCTIVIDAD, S.A. DE C.V." AL DÍA 15 QUINCE DEL MES DE JULIO DEL AÑO 2024 DOS MIL VEINTICUATRO. INSTRUMENTO NÚMERO 142/2024.

	OBRA, EQUIPO Y HERRAMIENTA.				
72	PINTURA ANTIBACTERIAL BASE AGUA ECOLÓGICA ANTIBACTERIAL MARCA COMEX O SIMILAR ACABADO MATE PARA USO HOSPITALARIO, APLICADA EN PLAFONES INTERIORES CON APLANADO FINO, A DOS MANOS, HASTA UNA ALTURA DE 3.00 M, UTILIZANDO SELLADOR, INCLUYE: ANDAMIOS, LIMPIEZA DE LA SUPERFICIE, MATERIALES, MANO DE OBRA, EQUIPO Y HERRAMIENTA.	m2	14.53	\$ 579.00	\$ 8,412.87
73	SUMINISTRO Y COLOCACION DE LLAVE PARA HOSPITAL MOD. VCG-2 MCA. HELVEX O SIMILAR. INCLUYE: SUMINISTRO DE MATERIAL, COLOCACIÓN, MANO DE OBRA, EQUIPO Y HERRAMIENTA.	PZA	1	\$ 7,515.00	\$ 7,515.00
74	SUMINISTRO Y COLOCACION DE SEÑALÉTICA EN ACRILICO / ESTIRENO O SIMILAR EN RECORTE DE LOGOTIPO PARA CENTRAL DE ENFERMERAS.	pza	1	\$ 8,642.00	\$ 8,642.00
75	SUMINISTRO Y COLOCACION DE PELICULA TIPO ESMERILADA BLANCA SOBRE VENTANAL EN CRISTAL TEMPLADO.	pza	1	\$ 4,200.00	\$ 4,200.00
76	LIMPIEZA FINAL DE LA OBRA (AREA PROXIMA A 10.15 M2) CON DETERGENTE EN POLVO, AGUA Y ACIDO MURIATICO DILUIDO, HASTA UNA ALTURA MAXIMA DE 3.00 M., INCLUYE: ACARREO LOS MATERIALES HASTA UNA 1A. ESTACION A 20 M. DE DISTANCIA HORIZONTAL.	lote	1	\$ 1,842.00	\$ 1,842.00
77	ACARREO A 1A. ESTACION, 20.00 M. DE DISTANCIA HORIZONTAL, INCLUYENDO	m3	1.2	\$ 1,535.00	\$ 1,842.00

N19-ELIMI



Salud
Zapopan

ORGANISMO PÚBLICO DESCENTRALIZADO SERVICIOS DE SALUD DEL MUNICIPIO DE ZAPOPAN. CONTRATO DE ADQUISICIONES AL AMPARO DEL PROCEDIMIENTO DE LICITACIÓN PÚBLICA CON CONCURRENCIA DEL COMITÉ LPCC-021/2024 "SUMINISTRO E INSTALACIÓN DE CENTRALES DE ENFERMERÍA DEL HOSPITAL GENERAL DE ZAPOPAN" CON EL PROVEEDOR "ERGONOMIA PRODUCTIVIDAD, S.A. DE C.V." AL DIA 15 QUINCE DEL MES DE JULIO DEL AÑO 2024 DOS MIL VEINTICUATRO. INSTRUMENTO NUMERO 142/2024.

	ENCOSTALADO, CARGA DE MATERIALES HASTA PIE DE CAMION.				
78	ACARREO TOTAL EN CAMIÓN DE MATERIAL DIVERSO EN ZONA URBANA. INCLUYE: CARGA MECÁNICA, TRANSPORTE Y DESCARGA EN TIRADERO AUTORIZADO.	m3	1.2	\$ 1,535.00	\$ 1,842.00
					\$ 694,599.82
CENTRAL DE ENFERMERIA ENCAMADOS					
79	TRAZO POR MEDIOS MANUALES, DE DIVISIONES Y MUEBLES INTERIORES PARA SU DESPLANTE, INCLUYE: MATERIALES Y MANO DE OBRA	m2	36.9	\$ 45.00	\$ 1,660.50
80	LIMPIEZA GRUESA DURANTE EL PROCESO DE LA OBRA. HASTA 3.00 M. DE ALTURA INCLUYE: MATERIALES, MANO DE OBRA, EQUIPO Y H	jor/m2	36.9	\$ 129.00	\$ 4,760.10
81	ACARREO CARRETILLA 1A. ESTACIÓN DE BASURA, DESPERDICIO, DEMOLICIONES, OTROS A 20.00 M. DE DISTANCIA HORIZONTAL, INCLUYE:	m3	2.5	\$ 1,913.00	\$ 4,782.50
82	ACARREO TOTAL EN CAMIÓN DE MATERIAL DIVERSO EN ZONA URBANA. INCLUYE: CARGA MANUAL, TRANSPORTE Y DESCARGA EN TIRADERO	m3	2.5	\$ 1,913.00	\$ 4,782.50
83	TAPIAL DE 2.80 M. DE ALTURA A BASE DE LAMBRÍN CON PANEL DE YESO DE 13 MM DE ESPESOR, CON BASTIDOR DE 63 MM DE AN	m2	33.3	\$ 778.00	\$ 25,907.40
84	DEMOLICION A MANO DE MURO LAMBRIN DE TABLAROCA HASTA 3.50 M. ALTURA INCLUYE: APILE DEL MATERIAL	m2	6.25	\$ 326.00	\$ 2,037.50
85	DEMOLICION A MANO FALSO PLAFON DE TABLAROCA HASTA 3.50 M. ALTURA INCLUYE: APILE DEL MATERIAL	m2	14.85	\$ 137.00	\$ 2,034.45



Salud
Zapopan

ORGANISMO PÚBLICO DESCENTRALIZADO SERVICIOS DE SALUD DEL MUNICIPIO DE ZAPOPAN. CONTRATO DE ADQUISICIONES AL AMPARO DEL PROCEDIMIENTO DE LICITACIÓN PÚBLICA CON CONCURRENCIA DEL COMITÉ LPCC-021/2024 "SUMINISTRO E INSTALACIÓN DE CENTRALES DE ENFERMERÍA DEL HOSPITAL GENERAL DE ZAPOPAN" CON EL PROVEEDOR "ERGONOMIA PRODUCTIVIDAD, S.A. DE C.V." AL DIA 15 QUINCE DEL MES DE JULIO DEL AÑO 2024 DOS MIL VEINTICUATRO. INSTRUMENTO NÚMERO 142/2024.

86	DESMONTAJE LAMPARAS SOBREPONER/EMPOTRAR HASTA 3.50 M DE ALTURA INCLUYE: APILE DEL MATERIAL	lote	1	\$ 7,597.00	\$ 7,597.00
87	DESMONTAJE DE TAPIAL DE 2.80 M. DE ALTURA A BASE DE LAMBRIN CON PANEL DE YESO DE 13 MM DE ESPESOR, CON BASTIDOR D	m2	33.3	\$ 228 00	\$ 7,592 40
88	ACARREO A 1A. ESTACION, 20.00 M. DE DISTANCIA HORIZONTAL, INCLUYENDO ENCOSTALADO, CARGA DE MATERIALES HASTA PIE DE CA	m3	1.75	\$ 1,120.00	\$ 1,960.00
89	ACARREO TOTAL EN CAMIÓN DE MATERIAL DIVERSO EN ZONA URBANA. INCLUYE: CARGA MECÁNICA, TRANSPORTE Y DESCARGA EN TIRADE	m3	1.75	\$ 1,120.00	\$ 1,960.00
90	INTERVENCION EN ALBAÑILERIA (RECIBIR PASOS EN LOSA POR INSTALACIONES), COMPLEMENTOS, PERFILES, OTROS.	pda	1	\$ 6,099.00	\$ 6,099.00
91	RECUBRIMIENTO A PASTA FINA O SIMILAR, APLICADO EN CAPA DE 1 A 2 MM DE ESPESOR EN PLAFÓN DE LA CENTRAL DE ENFERMER	m2	18.8	\$ 475.00	\$ 8,930.00
92	MURO LAMBRIN DE TABLAROCA USG Y/O SIMILAR, CON DIMENSION APROXIMADA DE 0.80 X 3.00M + 5.10 X 1.20 + 2.70 X 1.20M	pza	1	\$ 8,216.00	\$ 8,216.00
93	BOQUILLA ARISTA SENCILLA DE TABLAROCA A UNA CARA EN VANOS DE PUERTAS Y REMATES DE MURO, PREFACINTA, TORNILLERIA, INCLUYE:	mi	8.4	\$ 978.00	\$ 8,215.20
94	LAMBRIN CON PANEL DE CEMENTO (DUROCK), CON DIMENSION APROXIMADA DE 12.70 X 1.20 M, TAPA CUBIERTA DE 0.25 X 6.55	pza	1	\$ 20,336.00	\$ 20,336.00
95	LAMBRIN CON PANEL DE CEMENTO (DUROCK) CON ACABADO BASECOAT, MURO	pza	1	\$ 20,336.00	\$ 20,336.00



Salud
Zapopan

ORGANISMO PÚBLICO DESCENTRALIZADO SERVICIOS DE SALUD DEL MUNICIPIO DE ZAPOPAN. CONTRATO DE ADQUISICIONES AL AMPARO DEL PROCEDIMIENTO DE LICITACIÓN PÚBLICA CON CONCURRENCIA DEL COMITÉ LPCC-021/2024 "SUMINISTRO E INSTALACIÓN DE CENTRALES DE ENFERMERÍA DEL HOSPITAL GENERAL DE ZAPOPAN" CON EL PROVEEDOR "ERGONOMIA PRODUCTIVIDAD, S.A. DE C.V." AL DÍA 15 QUINCE DEL MES DE JULIO DEL AÑO 2024 DOS MIL VEINTICUATRO. INSTRUMENTO NÚMERO 142/2024.

	CURVO DE 1.00 Y 0.50 M INCLUYE: HERRERIA D				
96	PLAFON CORRIDO A BASE DE PANEL DE YESO USG Y/O SIMILAR DE 13 MM CON CANAL LISTON CALIBRE 26@61 CMS Y CANALETA DE	pza	1	\$ 11,634.00	\$ 11,634.00
97	CENEFA DE TABLAROCA EN PLAFON PARA RETICULADO ALTURA 3.50 MTS. MAXIMO, DE CAJILLO DE TBR USG Y/O SIMILAR CON ARMAZON	pza	1	\$ 11,634.00	\$ 11,634.00
98	PLATABANDA DE LAMBRÍN CON PANEL DE YESO DE 13 MM DE ESPESOR (TABLAROCA, FORECODE TIPO X), CON BASTIDOR DE 92 MM	pza	1	\$ 11,634.00	\$ 11,634.00
99	HUECO PARA LUMINARIA DE EMPOTRAR DE 0.60X0.60 M, (3 PZAS) EN FALSO PLAFOND DE TABLAROCA, COLOCANDO EN TODO EL PERIM	lote	1	\$ 11,634.00	\$ 11,634.00
100	SUMINISTRO E INSTALACIÓN DE HOJA TRIPLAY DE 1/2" COMO REFUERZO PARA COLOCACIÓN DE MOBILIARIO SOBRE MUROS DE TABLARROCA	pza	1	\$ 11,583.00	\$ 11,583.00
101	REBORDE "J" DE 1/2", PARA PERFILADO DE ELEMENTOS DE PANEL DE YESO Y/O PANEL DE CEMENTO A CUALQUIER ALTURA. INCLUYE: M	ml	10	\$ 1,158.00	\$ 11,580.00
102	SUMINISTRO Y COLOCACION DE ANGULO PERIMETRAL M-9 DE 9/16" PARA PLAFON DE 3.66MTS., MARCA USG O SIMILAR.	ml	37.8	\$ 306.00	\$ 11,566.80
103	SUMINISTRO Y COLOCACION DE ACRILICO COLOR BLANCO EN TIRAS DE 30 A 40 CMS EN PLAFON ELEMENTO DECORATIVO DE ESP. 4 M	ml	13.4	\$ 1,085.00	\$ 14,539.00
104	SUMINISTRO E INSTALACIÓN DE MUEBLE CON TARJA DOBLE DE 3.20 M. DE DESARROLLO, A BASE DE	PZA	1	\$ 199,678.00	\$ 199,678.00



Salud
Zapopan

ORGANISMO PÚBLICO DESCENTRALIZADO SERVICIOS DE SALUD DEL MUNICIPIO DE ZAPOPAN. CONTRATO DE ADQUISICIONES AL AMPARO DEL PROCEDIMIENTO DE LICITACIÓN PÚBLICA CON CONCURRENCIA DEL COMITÉ LPCC-021/2024 "SUMINISTRO E INSTALACIÓN DE CENTRALES DE ENFERMERÍA DEL HOSPITAL GENERAL DE ZAPOPAN" CON EL PROVEEDOR "ERGONOMIA PRODUCTIVIDAD, S.A. DE C.V." AL DIA 15 QUINCE DEL MES DE JULIO DEL AÑO 2024 DOS MIL VEINTICUATRO. INSTRUMENTO NÚMERO 142/2024.

	MDF 18 MM. LAMINADO BLANCO A				
105	SUMINISTRO E INSTALACIÓN DE MUEBLE RECEPCION DE 5.70 M.DE DESARROLLO MEDIDA TOMADA EN BARRA DE ATENCION A UNA	PZA	1	\$ 199,678.00	\$ 199,678.00
106	SUMINISTRO E INSTALACIÓN DE MUEBLE APOYO LATERAL DE 2.70 M. DE DESARROLLO, CON MUEBLE TIPO CLOSET, A BASE DE MDF	PZA	1	\$ 199,678.00	\$ 199,678.00
107	SUMINISTRO E INSTALACIÓN DE CLOSET POSTERIOR EN ESCUADRA DE 1.80 M. DE DESARROLLO, A BASE DE MDF 18 MM. L	PZA	1	\$ 199,678.00	\$ 199,678.00
108	SUMINISTRO Y COLOCACION DE CANASTA Y CONTRA CANASTA FREGADERO PVC URREA O SIMILAR. INCLUYE: EXTENSION, TRAMPA, SUM	pza	2	\$ 1,991.00	\$ 3,982.00
109	SUMINISTRO E INSTALACION DE LÁMPARA DE INTERIOR LED EMPOTRABLE 13 W, LUZ BLANCA CONFIGURA	pza	3	\$ 1,828.00	\$ 5,484.00
110	SUMINISTRO E INSTALACION DE TIRA LED NEÓN BLANCO FRIO, 5.00 M., 5000 LM., RESISTENTE A LA HUMEDAD LUMICRAF O SIMILAR. I	pza	2	\$ 2,742.00	\$ 5,484.00
111	SUMINISTRO E INSTALACION DE TIRA LED NEÓN BLANCO FRIO, 10.00 M., RESISTENTE A LA HUMEDAD LUMICRAF O SIMILAR. INCLUYE: P	pza	1	\$ 5,484.00	\$ 5,484.00
112	SUMINISTRO E INSTALACION DE TIRA LED NEÓN BLANCO FRIO, 15.00 M., RESISTENTE A LA HUMEDAD LUMICRAF O SIMILAR. INCLUYE: P	pza	1	\$ 5,484.00	\$ 5,484.00
113	PINTURA ANTIBACTERIAL BASE AGUA ECOLÓGICA ANTIBACTERIAL MARCA COMEX O SIMILAR	m2	77.63	\$ 223.00	\$ 17,311.49



Salud
Zapopan

ORGANISMO PÚBLICO DESCENTRALIZADO SERVICIOS DE SALUD DEL MUNICIPIO DE ZAPOPAN. CONTRATO DE ADQUISICIONES AL AMPARO DEL PROCEDIMIENTO DE LICITACIÓN PÚBLICA CON CONCURRENCIA DEL COMITÉ LPCC-021/2024 "SUMINISTRO E INSTALACIÓN DE CENTRALES DE ENFERMERÍA DEL HOSPITAL GENERAL DE ZAPOPAN" CON EL PROVEEDOR "ERGONOMIA PRODUCTIVIDAD, S.A. DE C.V." AL DIA 15 QUINCE DEL MES DE JULIO DEL AÑO 2024 DOS MIL VEINTICUATRO. INSTRUMENTO NÚMERO 142/2024.

	ACABADO MATE PARA USO HOSPITALARIO, A				
114	PINTURA ANTIBACTERIAL BASE AGUA ECOLÓGICA ANTIBACTERIAL MARCA COMEX O SIMILAR ACABADO MATE PARA USO HOSPITALARIO, A	m2	24.75	\$ 701.00	\$ 17,349.75
115	SUMINISTRO Y COLOCACION DE LLAVE PARA HOSPITAL MOD. VCG-2 MCA. HELVEX O SIMILAR. INCLUYE: SUMINISTRO DE MATERIAL, COLOC	PZA	1	\$ 17,358.00	\$ 17,358.00
116	SUMINISTRO Y COLOCACION DE LLAVE PARA HOSPITAL MOD. LLAVE ELECTRÓNICA ALFA DE CORRIENTE MCA. HELVEX O SIMILAR. INCLUYE:	PZA	1	\$ 17,358.00	\$ 17,358.00
117	SUMINISTRO Y COLOCACION DE SEÑALÉTICA EN ACRILICO / ESTIRENO O SIMILAR EN RECORTE DE LOGOTIPO PARA CENTRAL DE ENFERMERAS	pza	1	\$ 8,642.00	\$ 8,642.00
118	LIMPIEZA FINAL DE LA OBRA (AREA PROXIMA A 36.90 M2) CON DETERGENTE EN POLVO, AGUA Y ACIDO MURIATICO DILUIDO, HASTA UN	lote	1	\$ 4,190.00	\$ 4,190.00
119	ACARREO A 1A. ESTACION, 20.00 M. DE DISTANCIA HORIZONTAL, INCLUYENDO ENCOSTALADO, CARGA DE MATERIALES HASTA PIE DE CA	m3	2.5	\$ 1,676.00	\$ 4,190.00
120	ACARREO TOTAL EN CAMIÓN DE MATERIAL DIVERSO EN ZONA URBANA. INCLUYE: CARGA MECÁNICA, TRANSPORTE Y DESCARGA EN TIRADE	m3	2.5	\$ 1,676.00	\$ 4,190.00
					\$ 1,148,230.59
CENTRAL DE ENFERMERIA URGENCIAS					
121	TRAZO POR MEDIOS MANUALES, DE DIVISIONES Y MUEBLES INTERIORES PARA SU DESPLANTE, INCLUYE: MATERIALES Y MANO DE OBRA.	m2	11.05	\$ 45.00	\$ 497.25



Salud
Zapopan

ORGANISMO PÚBLICO DESCENTRALIZADO SERVICIOS DE SALUD DEL MUNICIPIO DE ZAPOPAN. CONTRATO DE ADQUISICIONES AL AMPARO DEL PROCEDIMIENTO DE LICITACIÓN PÚBLICA CON CONCURRENCIA DEL COMITÉ LPCC-021/2024 "SUMINISTRO E INSTALACIÓN DE CENTRALES DE ENFERMERÍA DEL HOSPITAL GENERAL DE ZAPOPAN" CON EL PROVEEDOR "ERGONOMIA PRODUCTIVIDAD, S.A. DE C.V." AL DIA 15 QUINCE DEL MES DE JULIO DEL AÑO 2024 DOS MIL VEINTICUATRO. INSTRUMENTO NÚMERO 142/2024.

122	LIMPIEZA GRUESA DURANTE EL PROCESO DE LA OBRA. HASTA 3.00 M. DE ALTURA INCLUYE: MATERIALES, MANO DE OBRA, EQUIPO Y HERRAMIENTA.	jor/m2	11.05	\$ 130.00	\$ 1,436.50
123	ACARREO CARRETILLA 1A. ESTACIÓN DE BASURA, DESPERDICIO, DEMOLICIONES, OTROS A 20.00 M. DE DISTANCIA HORIZONTAL, INCLUYE: ENCOSTALADO, CARGA Y DESCARGA DE MATERIALES EN SITIO INDICADO POR EL HOSPITAL.	m3	0.75	\$ 1,922.00	\$ 1,441.50
124	ACARREO TOTAL EN CAMIÓN DE MATERIAL DIVERSO EN ZONA URBANA. INCLUYE: CARGA MANUAL, TRANSPORTE Y DESCARGA EN TIRADERO AUTORIZADO.	m3	0.75	\$ 1,922.00	\$ 1,441.50
125	TAPIAL DE 2.80 M. DE ALTURA A BASE DE LAMBRÍN CON PANEL DE YESO DE 13 MM DE ESPESOR, CON BASTIDOR DE 63 MM DE ANCHO, 1 CARA, SELLADO DE JUNTAS A BASE DE COMPUESTO REDIMIX Y PERMACINTA. INCLUYE: MATERIALES MANO DE OBRA, HERRAMIENTA Y ACARREO A 1A. ESTACION DE 20 M.	m2	12.9	\$ 778.00	\$ 10,036.20
126	DEMOLICION A MANO FALSO PLAFON DE TABLAROCA HASTA 3.50 M. ALTURA INCLUYE: APILF DEL MATERIAL	m2	8.6	\$ 199.00	\$ 1,711.40
127	DESMONTAJE LAMPARAS SOBREPONER/EMPOTRAR HASTA 3.50 M DE ALTURA INCLUYE: APILF DEL MATERIAL	lote	1	\$ 3,109.00	\$ 3,109.00
128	DESMONTAJE DE TAPIAL DE 2.80 M. DE ALTURA A BASE DE LAMBRÍN CON PANEL DE YESO DE 13 MM DE ESPESOR, CON BASTIDOR DE 63 MM DE ANCHO, 1 CARA, SELLADO DE JUNTAS A BASF DE COMPUESTO REDIMIX Y	m2	12.9	\$ 241.00	\$ 3,108.90



Salud
Zapopan

ORGANISMO PÚBLICO DESCENTRALIZADO SERVICIOS DE SALUD DEL MUNICIPIO DE ZAPOPAN. CONTRATO DE ADQUISICIONES AL AMPARO DEL PROCEDIMIENTO DE LICITACIÓN PÚBLICA CON CONCURRENCIA DEL COMITÉ LPCC-021/2024 "SUMINISTRO E INSTALACIÓN DE CENTRALES DE ENFERMERÍA DEL HOSPITAL GENERAL DE ZAPOPAN" CON EL PROVEEDOR "ERGONOMIA PRODUCTIVIDAD, S.A. DE C.V." AL DIA 15 QUINCE DEL MES DE JULIO DEL AÑO 2024 DOS MIL VEINTICUATRO. INSTRUMENTO NÚMERO 142/2024.

	PERFACINTA. INCLUYE: HERRAMIENTA Y APILE EN EL LUGAR.				
129	ACARREO A 1A. ESTACION, 20.00 M. DE DISTANCIA HORIZONTAL, INCLUYENDO ENCOSTALADO, CARGA DE MATERIALES HASTA PIE DE CAMION.	m3	1.55	\$ 1,121.00	\$ 1,737.55
130	ACARREO TOTAL EN CAMIÓN DE MATERIAL DIVERSO EN ZONA URBANA. INCLUYE: CARGA MECÁNICA, TRANSPORTE Y DESCARGA EN TIRADERO AUTORIZADO.	m3	1.55	\$ 1,121.00	\$ 1,737.55
131	INTERVENCIÓN EN ALBAÑILERÍA (RECIBIR PASOS EN LOSA POR INSTALACIONES), COMPLEMENTOS, PERFILES, OTROS.	pda	1	\$ 2,437.00	\$ 2,437.00
132	RECUBRIMIENTO A PASTA FINA O SIMILAR, APLICADO EN CAPA DE 1 A 2 MM DE ESPESOR EN PLAFÓN DE LA CENTRAL DE ENFERMERAS A UNA ALTURA MÁXIMA DE 3.00 M, INCLUYE: ANDAMIOS, MATERIALES, MANO DE OBRA, EQUIPO Y HERRAMIENTA.	m2	12.05	\$ 475.00	\$ 5,723.75
133	BOQUILLA ARISTA SENCILLA DE TABLAROCA A UNA CARA EN VANOS DE PUERTAS Y REMATES DE MURO, PREFACINTA, TORNILLERÍA, INCLUYE: MANO DE OBRA, HERRAMIENTA Y EQUIPO MENOR, ACARREO Y ELEVACIONES HORIZONTALES, Y TODO LO NECESARIO PARA SU CORRECTA EJECUCIÓN.	ml	7.8	\$ 266.00	\$ 2,074.80
134	LAMBRÍN CON PANEL DE CEMENTO (DUROCK), CON DIMENSIÓN APROXIMADA DE 5.20 X 1.20 M, TAPA CUBIERTA DE 0.25 X 2.20 M, CON ACABADO BASECOAT, INCLUYE: HERRERIA DE SOPORTE, BASTIDOR, PERFACINTA,	pda	1	\$ 14,189.00	\$ 14,189.00



Salud
Zapopan

ORGANISMO PÚBLICO DESCENTRALIZADO SERVICIOS DE SALUD DEL MUNICIPIO DE ZAPOPAN. CONTRATO DE ADQUISICIONES AL AMPARO DEL PROCEDIMIENTO DE LICITACIÓN PÚBLICA CON CONCURRENCIA DEL COMITÉ LPCC-021/2024 "SUMINISTRO E INSTALACIÓN DE CENTRALES DE ENFERMERÍA DEL HOSPITAL GENERAL DE ZAPOPAN" CON EL PROVEEDOR "ERGONOMIA PRODUCTIVIDAD, S.A. DE C.V." AL DIA 15 QUINCE DEL MES DE JULIO DEL AÑO 2024 DOS MIL VEINTICUATRO. INSTRUMENTO NÚMERO 142/2024.

	COMPUESTO REDIMIX, PREPARACIÓN DE LA SUPERFICIE PARA RECIBIR PINTURA, DESPERDICIOS Y ACARREOS.				
135	PLAFON CORRIDO A BASE DE PANEL DE YESO USG Y/O SIMILAR DE 13 MM CON CANAL LISTON CALIBRE 26@61 CMS Y CANALETA DE CARGA CALIBRE 22 CON @ 1.20 MTS DE SEPARACIÓN, CON DIMENSION APROXIMADA DE 3.20 X 3.50 M, SUSPENDIDA AL LECHO DE LOSA POR MEDIO DE ALAMBRE GALVANIZADO CAL. 12 COLOCANDO AL MISMO NIVEL ANGULO DE AMARRE FIJADO AL MURO, INCLUYE PREFACINTA DE PAPEL DF 2", MANO DE OBRA, EQUIPO Y HERRAMIENTA.	pda	1	\$ 9,160.00	\$ 9,160.00
136	CENEFA DE TABLAROCA EN PLAFON PARA RETICULADO ALTURA 3.50 MTS. MAXIMO, DE CAJILLO DE TBR USG Y/O SIMILAR CON ARMAZON DE CANAL Y POSTES 4,10 CAL. 26 A CADA 61 CM Y PERFACINA, CON DIMENSION APROXIMADA DE 7.20 ML. INCLUYE: MANO DE OBRA, EQUIPO, HERRAMIENTA Y TODO LO NECESARIO PARA SU CORRECTA EJECUCION.	pda	1	\$ 9,160.00	\$ 9,160.00
137	PLATABANDA DE LAMBRIN CON PANEL DE YESO DE 13 MM DE ESPESOR (TABLAROCA, FORECODE TIPO X), CON BASTIDOR DE 92 MM DE ANCHO1 CARA, SELLADO DF JUNTAS A BASE DE COMPUESTO REDIMIX Y PERFACINTA, CON DIMENSION APROXIMADA DE 9.30 ML. INCLUYE: AISLANTE TERMOACÚSTICO AISLHOGAR DE 2" DE ESPESOR, MATERIALES MANO DE	pda	1	\$ 9,160.00	\$ 9,160.00

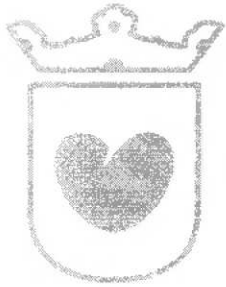

Salud
Zapopan

ORGANISMO PÚBLICO DESCENTRALIZADO SERVICIOS DE SALUD DEL MUNICIPIO DE ZAPOPAN. CONTRATO DE ADQUISICIONES AL AMPARO DEL PROCEDIMIENTO DE LICITACIÓN PÚBLICA CON CONCURRENCIA DEL COMITÉ LPCC-021/2024 "SUMINISTRO E INSTALACIÓN DE CENTRALES DE ENFERMERÍA DEL HOSPITAL GENERAL DE ZAPOPAN" CON EL PROVEEDOR "ERGONOMIA PRODUCTIVIDAD, S.A. DE C.V." AL DÍA 15 QUINCE DEL MES DE JULIO DEL AÑO 2024 DOS MIL VEINTICUATRO. INSTRUMENTO NÚMERO 142/2024.

138	HUECO PARA LUMINARIA DE EMPOTRAR DE 0.60X0.60 M. (1 PZA) EN FALSO PLAFOND DE TABLAROCA, COLOCANDO EN TODO EL PERIMETRO REBORDE "J" METALICO, INCLUYE: ALAMBRE GALVANIZADO, TORNILLOS, CINTA, PASTA CUBREJUNTAS, MANO DE OBRA, ANDAMIOS, EQUIPO Y HERRAMIENTA	pda	1	\$ 9,160.00	\$ 9,160.00
139	SUMINISTRO Y COLOCACION DE ANGULO PERIMETRAL M-9 DE 9/16" PARA PLAFON DE 3 66MTS., MARCA USG O SIMILAR.	ml	18.6	\$ 597.00	\$ 11,104.20
140	SUMINISTRO Y COLOCACION DE ACRILICO COLOR BLANCO EN TIRAS DE 35 A 30 CMS EN PLAFON ELEMENTO DECORATIVO DE ESP. 4 MM, MARCA PLASTIGLAS O SIMILAR. INCLUYE: MATERIALES, MANO DE OBRA, HERRAMIENTA, ANDAMIOS Y TODO LO NECESARIO PARA SU CORRECTA EJECUCION.	ml	9.3	\$ 1,085.00	\$ 10,090.50
141	SUMINISTRO E INSTALACIÓN DE MUEBLE CON TARJA DOBLE DE 3.20 M. DE DESARROLLO, A BASE DE MDF 18 MM. LAMINADO BLANCO ARAUCO Y/O MACISSA Y/O SIMILAR AL INTERIOR Y ACABADO EN EXTERIOR CON PLÁSTICO LAMINADO DE RAIPH WILSON Y/O SIMILAR. INCLUYE: 1. CUBIERTA DE SUPERFICIE SOLIDA A BASE DE RESINAS (MATERIAL SÓLIDO, HIGIÉNICO, NO POROSO Y HOMOGÉNEO EN MASA), ANTISEPTICA Y TINA MISMO MATERIAL. 2. MUEBLE TIPO ALACENA CON TERMINADOS SIMILARS A MUEBLE DE TARJA. (SEGUN DISEÑO) MUEBLE RESPALDO CENTRAL DE ENFERMERAS	PZA	1	\$ 138,391.00	\$ 138,391.00

N28-ELIMIN



Salud
Zapopan

ORGANISMO PÚBLICO DESCENTRALIZADO SERVICIOS DE SALUD DEL MUNICIPIO DE ZAPOPAN. CONTRATO DE ADQUISICIONES AL AMPARO DEL PROCEDIMIENTO DE LICITACIÓN PÚBLICA CON CONCURRENCIA DEL COMITÉ LPCC-021/2024 "SUMINISTRO E INSTALACIÓN DE CENTRALES DE ENFERMERÍA DEL HOSPITAL GENERAL DE ZAPOPAN" CON EL PROVEEDOR "ERGONOMIA PRODUCTIVIDAD, S.A. DE C.V." AL DIA 15 QUINCE DEL MES DE JULIO DEL AÑO 2024 DOS MIL VEINTICUATRO. INSTRUMENTO NÚMERO 142/2024.

142	SUMINISTRO E INSTALACIÓN DE MUEBLE RECEPCION DE 2.20 M.DE DESARROLLO MEDIDA TOMADA EN BARRA DE ATENCION A UNA ALTURA DE 1.10 MTS, A BASE DE MDF 18 MM. LAMINADO BLANCO ARAUCO Y/O MACISSA Y/O SIMILAR AL INTERIOR Y ACABADO EN EXTERIOR CON PLÁSTICO LAMINADO DE RALPH WILSON Y/O SIMILAR. INCLUYE CUBIERTA DE SUPERFICIE SOLIDA A BASE DE RESINAS (MATERIAL SÓLIDO, HIGIÉNICO, NO POROSO Y HOMOGÉNEO EN MASA), ANTISEPTICA Y FINA MISMO MATERIAL EN BARRA SUPERIOR, COMO BARRA INFERIOR Y PARTE FRONTARL SEGUN DISEÑO.	PZA	1	\$ 138,391.00	\$ 138,391.00
143	SUMINISTRO E INSTALACIÓN DE MUEBLE APOYO LATERAL DE 2.70 M. DE DESARROLLO, CON MUEBLE TIPO CLOSET, A BASE DE MDF 18 MM. LAMINADO BLANCO ARAUCO Y/O MACISSA Y/O SIMILAR AL INTERIOR Y ACABADO EN EXTERIOR CON PLÁSTICO LAMINADO DE RALPH WILSON Y/O SIMILAR. INCLUYE: 1. CUBIERTA DE SUPERFICIE SOLIDA A BASE DE RESINAS (MATERIAL SÓLIDO, HIGIÉNICO, NO POROSO Y HOMOGÉNEO EN MASA), ANTISEPTICA. 2. MUEBLE TIPO ALACENA CON TERMINADOS SIMILARS A MUEBLE DE TARJA. (SEGUN DISEÑO)	PZA	1	\$ 138,391.00	\$ 138,391.00
144	SUMINISTRO Y COLOCACION DE CANASTA Y CONTRA CANASTA FREGADERO PVC URREA O SIMILAR. INCLUYE: EXTENSION, TRAMPA, SUMINISTRO DE MATERIAL, COLOCACIÓN, MANO DE OBRA, EQUIPO Y HERRAMIENTA.	pza	1	\$ 15,203.00	\$ 15,203.00

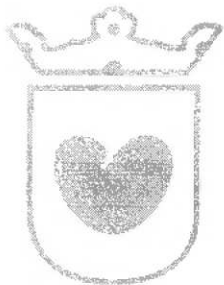

Salud
Zapopan

ORGANISMO PÚBLICO DESCENTRALIZADO SERVICIOS DE SALUD DEL MUNICIPIO DE ZAPOPAN. CONTRATO DE ADQUISICIONES AL AMPARO DEL PROCEDIMIENTO DE LICITACIÓN PÚBLICA CON CONCURRENCIA DEL COMITÉ LPCC-021/2024 "SUMINISTRO E INSTALACIÓN DE CENTRALES DE ENFERMERÍA DEL HOSPITAL GENERAL DE ZAPOPAN" CON EL PROVEEDOR "ERGONOMIA PRODUCTIVIDAD, S.A. DE C.V." AL DÍA 15 QUINCE DEL MES DE JULIO DEL AÑO 2024 DOS MIL VEINTICUATRO. INSTRUMENTO NÚMERO 142/2024.

145	SUMINISTRO E INSTALACION DE LÁMPARA DE INTERIOR LED EMPOTRABLE 13 W, LUZ BLANCA CONFIGURABLE, ATENUABLE, ATIK II • 13DYDLED011VSCCTB TECNOLITE Y/O SIMILAR. INCLUYE: MATERIAL, MANO DE OBRA, EQUIPO Y HERRAMIENTA. --- NO INCLUYE ALIMENTACION ELECTRICA ---	pza	2	\$ 1,787.00	\$ 3,574.00
146	SUMINISTRO E INSTALACION DE TIRA LED NEÓN BLANCO FRIO, 5.00 M., 5000 LM., RESISTENTE A LA HUMEDAD LUMICRAF O SIMILAR. INCLUYE: PIEZAS DE PERFIL DE ALUMINIO PARA SUJECION, MATERIAL, MANO DE OBRA, EQUIPO Y HERRAMIENTA.	pza	2	\$ 1,787.00	\$ 3,574.00
147	SUMINISTRO E INSTALACION DE TIRA LED NEÓN BLANCO FRIO, 10.00 M., RESISTENTE A LA HUMEDAD LUMICRAF O SIMILAR. INCLUYE: PIEZAS DE PERFIL DE ALUMINIO PARA SUJECION, MATERIAL, MANO DE OBRA, EQUIPO Y HERRAMIENTA.	pza	1	\$ 4,290.00	\$ 4,290.00
148	PINTURA ANTIBACTERIAL BASE AGUA ECOLÓGICA ANTIBACTERIAL MARCA COMEX O SIMILAR ACABADO MATE PARA USO HOSPITALARIO, APLICADA EN MURO INTERIOR CON APLANADO FINO, A DOS MANOS, HASTA UNA ALTURA DE 3.00 M., UTILIZANDO SELLADOR, INCLUYE: ANDAMIOS, LIMPIEZA DE LA SUPERFICIE, MATERIALES, MANO DE OBRA, EQUIPO Y HERRAMIENTA.	m2	35.05	\$ 240.00	\$ 8,412.00
149	PINTURA ANTIBACTERIAL BASE AGUA ECOLÓGICA ANTIBACTERIAL MARCA COMEX O SIMILAR ACABADO MATE PARA USO HOSPITALARIO, APLICADA EN PLAFONES INTERIORES CON APLANADO FINO, A DOS MANOS, HASTA	m2	14.35	\$ 587.00	\$ 8,423.45



Salud
Zapopan

ORGANISMO PÚBLICO DESCENTRALIZADO SERVICIOS DE SALUD DEL MUNICIPIO DE ZAPOPAN. CONTRATO DE ADQUISICIONES AL AMPARO DEL PROCEDIMIENTO DE LICITACIÓN PÚBLICA CON CONCURRENCIA DEL COMITÉ LPCC-021/2024 "SUMINISTRO E INSTALACIÓN DE CENTRALES DE ENFERMERÍA DEL HOSPITAL GENERAL DE ZAPOPAN" CON EL PROVEEDOR "ERGONOMIA PRODUCTIVIDAD, S.A. DE C.V." AL DIA 15 QUINCE DEL MES DE JULIO DEL AÑO 2024 DOS MIL VEINTICUATRO. INSTRUMENTO NÚMERO 142/2024.

	UNA ALTURA DE 3.00 M, UTILIZANDO SELLADOR, INCLUYE: ANDAMIOS, LIMPIEZA DE LA SUPERFICIE, MATERIALES, MANO DE OBRA, EQUIPO Y HERRAMIENTA.				
150	SUMINISTRO Y COLOCACION DE LLAVE PARA HOSPITAL MOD. LLAVE ELECTRÓNICA ALFA DE CORRIENTE MCA. HELVEX O SIMILAR. INCLUYE: SUMINISTRO DE MATERIAL, COLOCACIÓN, MANO DE OBRA, EQUIPO Y HERRAMIENTA. --- NO INCLUYE ALIMENTACION ELECTRICA --	PZA	1	\$ 27,201.00	\$ 27,201.00
151	SUMINISTRO Y COLOCACION DE SEÑALETICA EN ACRILICO / ESTIRENO O SIMILAR EN RECORTE DE LOGOTIPO PARA CENTRAL DE ENFERMERAS.	pza	1	\$ 8,642.00	\$ 8,642.00
152	LIMPIEZA FINAL DE LA OBRA (AREA PROXIMA A 11.05 M2) CON DETERGENTE EN POLVO, AGUA Y ACIDO MURIATICO DILUIDO, HASTA UNA ALTURA MAXIMA DE 3.00 M., INCLUYE: ACARREO LOS MATERIALES HASTA UNA 1A. ESTACION A 20 M. DE DISTANCIA HORIZONTAL.	lote	1	\$ 1,270.00	\$ 1,270.00
153	ACARREO A 1A. ESTACION, 20.00 M. DE DISTANCIA HORIZONTAL, INCLUYENDO ENCOSTALADO, CARGA DE MATERIALES HASTA PIE DE CAMION.	m3	0.75	\$ 1,693.00	\$ 1,269.75
154	ACARREO TOTAL EN CAMIÓN DE MATERIAL DIVERSO EN ZONA URBANA. INCLUYE: CARGA MECÁNICA, TRANSPORTE Y DESCARGA EN TIRADERO AUTORIZADO.	m3	0.75	\$ 1,693.00	\$ 1,269.75
					\$ 606,818.55
CENTRAL DE ENFERMERIA OBSTETRICIA PEDIATRICA					
155	TRAZO POR MEDIOS MANUALES, DE DIVISIONES Y MUEBLES INTERIORES PARA SU DESPLANTE,	m2	43.25	\$ 45.00	\$ 1,946.25

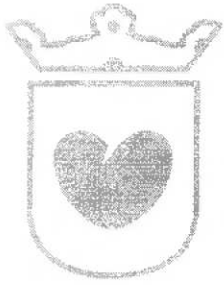

Salud
Zapopan

ORGANISMO PÚBLICO DESCENTRALIZADO SERVICIOS DE SALUD DEL MUNICIPIO DE ZAPOPAN. CONTRATO DE ADQUISICIONES AL AMPARO DEL PROCEDIMIENTO DE LICITACIÓN PÚBLICA CON CONCURRENCIA DEL COMITÉ LPCC-021/2024 "SUMINISTRO E INSTALACIÓN DE CENTRALES DE ENFERMERÍA DEL HOSPITAL GENERAL DE ZAPOPAN" CON EL PROVEEDOR "ERGONOMIA PRODUCTIVIDAD, S.A. DE C.V." AL DÍA 15 QUINCE DEL MES DE JULIO DEL AÑO 2024 DOS MIL VEINTICUATRO. INSTRUMENTO NÚMERO 142/2024.

	INCLUYE: MATERIALES Y MANO DE OBRA.				
156	LIMPIEZA GRUESA DURANTE EL PROCESO DE LA OBRA. HASTA 3.00 M. DE ALTURA INCLUYE: MATERIALES, MANO DE OBRA, EQUIPO Y HERRAMIENTA.	por/m2	43.25	\$ 140.00	\$ 6,055.00
157	ACARREO CARRETILLA 1A. ESTACIÓN DE BASURA, DESPERDICIO, DEMOLICIONES, OTROS A 20.00 M. DE DISTANCIA HORIZONTAL, INCLUYE: ENCOSTALADO, CARGA Y DESCARGA DE MATERIALES EN SITIO INDICADO POR EL HOSPITAL.	m3	3	\$ 2,018.00	\$ 6,054.00
158	ACARREO TOTAL EN CAMIÓN DE MATERIAL DIVERSO EN ZONA URBANA. INCLUYE: CARGA MANUAL, TRANSPORTE Y DESCARGA EN TIRADERO AUTORIZADO.	m3	3	\$ 2,018.00	\$ 6,054.00
159	TAPIAL DE 2.80 M. DE ALTURA A BASE DE LAMBRÍN CON PANEL DE YESO DE 13 MM DE ESPESOR, CON BASTIDOR DE 63 MM DE ANCHO, 1 CARA, SELLADO DE JUNTAS A BASE DE COMPUESTO REDIMIX Y PERFACINTA. INCLUYE: MATERIALES MANO DE OBRA, HERRAMIENTA Y ACARREO A 1A. ESTACION DE 20 M.	m2	42	\$ 778.00	\$ 32,676.00
160	DEMOLICION A MANO FALSO PLAFON DE TABLAROCA HASTA 3.50 M. ALTURA INCLUYE: APILE DEL MATERIAL	m2	16.7	\$ 199.00	\$ 3,323.30
161	DESMONTAJE LAMPARAS SOBREPONER/EMPOTRAR HASTA 3.50 M DE ALTURA INCLUYE: APILE DEL MATERIAL	lote	1	\$ 10,021.00	\$ 10,021.00
162	DESMONTAJE DE TAPIAL DE 2.80 M. DE ALTURA A BASE DE LAMBRÍN CON PANEL DE YESO DE 13 MM DE ESPESOR, CON BASTIDOR DE 63 MM DE ANCHO, 1 CARA, SELLADO DE	m2	42	\$ 238.00	\$ 9,996.00



Salud
Zapopan

ORGANISMO PÚBLICO DESCENTRALIZADO SERVICIOS DE SALUD DEL MUNICIPIO DE ZAPOPAN. CONTRATO DE ADQUISICIONES AL AMPARO DEL PROCEDIMIENTO DE LICITACIÓN PÚBLICA CON CONCURRENCIA DEL COMITÉ LPCC-021/2024 "SUMINISTRO E INSTALACIÓN DE CENTRALES DE ENFERMERÍA DEL HOSPITAL GENERAL DE ZAPOPAN" CON EL PROVEEDOR "ERGONOMIA PRODUCTIVIDAD, S.A. DE C.V." AL DIA 15 QUINCE DEL MES DE JULIO DEL AÑO 2024 DOS MIL VEINTICUATRO. INSTRUMENTO NÚMERO 142/2024.

	JUNTAS A BASE DE COMPUESTO REDIMIX Y PERFACINTA. INCLUYE: HERRAMIENTA Y APILE EN EL LUGAR.				
163	ACARREO A 1A. ESTACION, 20.00 M. DE DISTANCIA HORIZONTAL, INCLUYENDO ENCOSTALADO, CARGA DE MATERIALES HASTA PIE DE CAMION.	m3	1.95	\$ 1,122.00	\$ 2,187.90
164	ACARREO TOTAL EN CAMIÓN DE MATERIAL DIVERSO EN ZONA URBANA. INCLUYE: CARGA MECÁNICA, TRANSPORTE Y DESCARGA EN TIRADERO AUTORIZADO.	m3	1.95	\$ 1,122.00	\$ 2,187.90
165	INTERVENCION EN ALBAÑILERIA (RECIBIR PASOS EN LOSA POR INSTALACIONES), COMPLEMENTOS, PERFILES, OTROS.	pda	1	\$ 7,817.00	\$ 7,817.00
166	RECUBRIMIENTO A PASTA FINA O SIMILAR, APLICADO EN CAPA DE 1 A 2 MM DE ESPESOR EN PLAFON DE LA CENTRAL DE ENFERMERAS A UNA ALTURA MÁXIMA DE 3.00 M, INCLUYE: ANDAMIOS, MATERIALES, MANO DE OBRA, EQUIPO Y HERRAMIENTA.	m2	27.2	\$ 475.00	\$ 12,920.00
167	MURO LAMBRÍN DE TABLAROCA USG Y/O SIMILAR, A UNA CARA, CON DIMENSION APROXIMADA DE 3.20 X 3.00 M, CON ARMAZON DE CANAL Y POSTE 6.35 CAL. 26 A CADA 61 CM , PREFACINTA, TORNILLERIA, INCLUYE: MANO DE OBRA, HERRAMIENTA Y EQUIPO MENOR, ACARREO Y ELEVACIONES HORIZONTALES, Y TODO LO NECESARIO PARA SU CORRECTA EJECUCION. COLOCACION DE REFUERZO TRIPLAY	pza	1	\$ 8,355.00	\$ 8,355.00



Salud
Zapopan

ORGANISMO PÚBLICO DESCENTRALIZADO SERVICIOS DE SALUD DEL MUNICIPIO DE ZAPOPAN. CONTRATO DE ADQUISICIONES AL AMPARO DEL PROCEDIMIENTO DE LICITACIÓN PÚBLICA CON CONCURRENCIA DEL COMITÉ LPCC-021/2024 "SUMINISTRO E INSTALACIÓN DE CENTRALES DE ENFERMERÍA DEL HOSPITAL GENERAL DE ZAPOPAN" CON EL PROVEEDOR "ERGONOMIA PRODUCTIVIDAD, S.A. DE C.V." AL DIA 15 QUINCE DEL MES DE JULIO DEL AÑO 2024 DOS MIL VEINTICUATRO. INSTRUMENTO NÚMERO 142/2024.

168	MURO LAMBRÍN DE TABLAROCA WR (RESISTENTE A LA HUMEDAD) USG Y/O SIMILAR A UNA CARA, CON DIMENSION APROXIMADA DE 2.20 X 3.00M, CON ARMAZON DE CANAL Y POSTE 6.35 CAL. 26 A CADA 61 CM, PREFACINTA, TORNILLERIA, INCLUYE: MANO DE OBRA, HERRAMIENTA Y EQUIPO MENOR, ACARREO Y ELEVACIONES HORIZONTALES, Y TODO LO NECESARIO PARA SU CORRECTA EJECUCION.	pza	1	\$ 8,355.00	\$ 8,355.00
169	MURO DIVISORIO DE TABLAROCA WR (RESISTENTE A LA HUMEDAD) USG Y/O SIMILAR A DOS CARAS DE 9 CMS DE ESPESOR, CON DIMENSION APROXIMADA DE 2.00 X 3.00M, CON BASTIDOR CANALETA DE CARGA CAL. 22, CANAL LISTON CAL 26, PREFACINTA, TORNILLERIA, INCLUYE: MANO DE OBRA, HERRAMIENTA Y EQUIPO MENOR, ACARREO Y ELEVACIONES HORIZONTALES, LIMPIEZA.	pza	1	\$ 8,355.00	\$ 8,355.00
170	BOQUILLA DOBLE ARISTA DE TABLAROCA A UNA CARA EN VANOS DE PUERTAS Y REMATES DE MURO, PREFACINTA, TORNILLERIA, INCLUYE: MANO DE OBRA, HERRAMIENTA Y EQUIPO MENOR, ACARREO Y ELEVACIONES HORIZONTALES, Y TODO LO NECESARIO PARA SU CORRECTA EJECUCION.	ml	5.6	\$ 1,492.00	\$ 8,355.20
171	BOQUILLA ARISTA SENCILLA DE TABLAROCA A UNA CARA EN VANOS DE PUERTAS Y REMATES DE MURO, PREFACINTA, TORNILLERIA, INCLUYE: MANO DE OBRA, HERRAMIENTA Y EQUIPO MENOR, ACARREO Y ELEVACIONES HORIZONTALES, Y TODO LO NECESARIO PARA SU CORRECTA EJECUCION.	ml	11.2	\$ 746.00	\$ 8,355.20



Salud
Zapopan

ORGANISMO PÚBLICO DESCENTRALIZADO SERVICIOS DE SALUD DEL MUNICIPIO DE ZAPOPAN. CONTRATO DE ADQUISICIONES AL AMPARO DEL PROCEDIMIENTO DE LICITACIÓN PÚBLICA CON CONCURRENCIA DEL COMITÉ LPCC-021/2024 "SUMINISTRO E INSTALACIÓN DE CENTRALES DE ENFERMERÍA DEL HOSPITAL GENERAL DE ZAPOPAN" CON EL PROVEEDOR "ERGONOMIA PRODUCTIVIDAD, S.A. DE C.V." AL DÍA 15 QUINCE DEL MES DE JULIO DEL AÑO 2024 DOS MIL VEINTICUATRO. INSTRUMENTO NÚMERO 142/2024.

172	LAMBRÍN CON PANEL DE CEMENTO (DUROCK), CON DIMENSION APROXIMADA DE 12.20 X 1.20 M, TAPA CUBIERTA DE 0.25 X 6.10 M, CON ACABADO BASECOAT, INCLUYE: HERRERIA DE SOPORTE, BASTIDOR, PERFACINTA, COMPUESTO REDIMIX, PREPARACIÓN DE LA SUPERFICIE PARA RECIBIR PINTURA, DESPERDICIOS Y ACARREOS.	pza	1	\$ 15,872.00	\$ 15,872.00
173	LAMBRÍN CON PANEL DE CEMENTO (DUROCK) CON ACABADO BASECOAT, MURO CURVO DE 0.60 M DE LARGO INCLUYE: HERRERIA DE SOPORTE, BASTIDOR, PERFACINTA, COMPUESTO REDIMIX, PREPARACIÓN DE LA SUPERFICIE PARA RECIBIR PINTURA, DESPERDICIOS Y ACARREOS.	pza	1	\$ 15,872.00	\$ 15,872.00
174	PLAFÓN CORRIDO A BASE DE PANEL DE YESO USG Y/O SIMILAR DE 13 MM CON CANAL LISTÓN CALIBRE 26@61 CMS Y CANALETA DE CARGA CALIBRE 22 CON @ 1.20 MTS DE SEPARACIÓN, CON DIMENSION APROXIMADA DE 7.60 X 1.80 M, SUSPENDIDA AL LECHO DE LOSA POR MEDIO DE ALAMBRE GALVANIZADO CAL. 12 COLOCANDO AL MISMO NIVEL ANGULO DE AMARRE FIJADO AL MURO, INCLUYE PREFACINTA DE PAPEL DE 2", MANO DE OBRA, EQUIPO Y HERRAMIENTA.	pza	1	\$ 12,774.00	\$ 12,774.00
175	CERNEFA DE TABLAROCA EN PLAFÓN PARA RETICULADO ALTURA 3.50 MTS. MÁXIMO, DE CAJILLO DE TBR USG Y/O SIMILAR CON ARMAZÓN DE CANAL Y POSTES 4,10 CAL. 26 A CADA 61 CM Y PERFACINTA, CON DIMENSION APROXIMADA DE 14.60ML. INCLUYE. MANO DE OBRA, EQUIPO, HERRAMIENTA Y TODO LO NECESARIO	pza	1	\$ 12,774.00	\$ 12,774.00

N35-ELIM



Salud
Zapopan

ORGANISMO PÚBLICO DESCENTRALIZADO SERVICIOS DE SALUD DEL MUNICIPIO DE ZAPOPAN. CONTRATO DE ADQUISICIONES AL AMPARO DEL PROCEDIMIENTO DE LICITACIÓN PÚBLICA CON CONCURRENCIA DEL COMITÉ LPCC-021/2024 "SUMINISTRO E INSTALACIÓN DE CENTRALES DE ENFERMERÍA DEL HOSPITAL GENERAL DE ZAPOPAN" CON EL PROVEEDOR "ERGONOMIA PRODUCTIVIDAD, S.A. DE C.V." AL DÍA 15 QUINCE DEL MES DE JULIO DEL AÑO 2024 DOS MIL VEINTICUATRO. INSTRUMENTO NÚMERO 142/2024.

	PARA SU CORRECTA EJECUCION.				
176	PLATABANDA DE LAMBRÍN CON PANFI DE YESO DE 13 MM DE ESPESOR (TABLAROCA, FORECODE TIPO X), CON BASTIDOR DE 92 MM DE ANCHO 1 CARA, SELLADO DE JUNTAS A BASE DE COMPUESTO REDIMIX Y PERFACINTA, CON DIMENSION APROXIMADA DE 17.40 ML. INCLUYE: AISLANTE TERMOACÚSTICO AISLHOGAR DE 2" DE ESPESOR, MATERIALES MANO DE	pza	1	\$ 12,774.00	\$ 12,774.00
177	HUECO PARA LUMINARIA DE EMPOTRAR DE 0.60X0.60M, (4 PZAS) EN FALSO PLAFOND DE TABLAROCA, COLOCANDO EN TODO EL PERIMETRO REBORDE "J" METALICO, INCLUYE: ALAMBRE GALVANIZADO, TORNILLOS, CINTA, PASTA CUBREJUNTAS, MANO DE OBRA, ANDAMIOS, EQUIPO Y HERRAMIENTA	lote	1	\$ 12,774.00	\$ 12,774.00
178	SUMINISTRO E INSTALACIÓN DE HOJA TRIPLAY DE 1/2" COMO REFUERZO PARA COLOCACIÓN DE MOBILIARIO SOBRE MUROS DE TABLARROCA, CON DIMENSION APROXIMADA DE 2.20 X 1.20 M. INCLUYE: MATERIALES, MANO DE OBRA, ANDAMIOS, HERRAMIENTA Y TODO LO NECESARIO PARA SU CORRECTA EJECUCION	pza	1	\$ 8,960.00	\$ 8,960.00
179	CAN DE MADERA POLIN 2" X 1" PARA PUERTA DE MADERA, ALUMINIO, CANCELERIA, EN ELEMENTO QUE REQUIERA DE SU APOYO. INCLUYE: MATERIAL, MANO DE OBRA, EQUIPO Y HERRAMIENTA.	ml	7	\$ 1,280.00	\$ 8,960.00



Salud
Zapopan

ORGANISMO PÚBLICO DESCENTRALIZADO SERVICIOS DE SALUD DEL MUNICIPIO DE ZAPOPAN. CONTRATO DE ADQUISICIONES AL AMPARO DEL PROCEDIMIENTO DE LICITACIÓN PÚBLICA CON CONCURRENCIA DEL COMITÉ LPCC-021/2024 "SUMINISTRO E INSTALACIÓN DE CENTRALES DE ENFERMERÍA DEL HOSPITAL GENERAL DE ZAPOPAN" CON EL PROVEEDOR "ERGONOMIA PRODUCTIVIDAD, S.A. DE C.V." AL DIA 15 QUINCE DEL MES DE JULIO DEL AÑO 2024 DOS MIL VEINTICUATRO. INSTRUMENTO NÚMERO 142/2024.

180	REBORDE "J" DE 1/2", PARA PERFILADO DE ELEMENTOS DE PANEL DE YESO Y/O PANEL DE CEMENTO A CUALQUIER ALTURA. INCLUYE: MATERIALES, ACARREOS, ELEVACIONES, CORTES, DESPERDICIOS, FIJACIÓN, MANO DE OBRA, ANDAMIOS Y HERRAMIENTA.	ml	18	\$ 497.00	\$ 8,946.00
181	SUMINISTRO Y COLOCACION DE ANGULO PERIMETRAL M-9 DE 9/16" PARA PLAFON DE 3.66MTS., MARCA USG O SIMILAR.	ml	46.7	\$ 191.00	\$ 8,919.70
182	FIJO EN VIDRIO TEMPLADO SAINT-GOBAIN O SIMILAR DE 9 MM DE ESPESOR DE 0.90 X 2.20 M. INCLUYE: MATERIALES, HERRAJES, MANO DE OBRA, HERRAMIENTA, ANDAMIOS Y TODO LO NECESARIO PARA SU CORRECTA EJECUCION. SECCION LATERAL DE INGRESO DE SERVICIO	pza	1	\$ 45,459.00	\$ 45,459.00
183	SUMINISTRO Y COLOCACION DE ACRILICO COLOR BLANCO EN TIRAS DE 30 A 40 CMS EN PLAFON ELEMENTO DECORATIVO DE ESP. 4 MM, MARCA PLASTIGLAS O SIMILAR. INCLUYE: MATERIALES, MANO DE OBRA, HERRAMIENTA, ANDAMIOS Y TODO LO NECESARIO PARA SU CORRECTA EJECUCION.	ml	16.1	\$ 1,138.00	\$ 18,321.80
184	SUMINISTRO E INSTALACIÓN DE MUEBLE CON TARJA SENCILLA DE 0.65 M. DE DESARROLLO, A BASE DE MDF 18 MM. LAMINADO BLANCO ARAUCO Y/O MACISSA Y/O SIMILAR AL INTERIOR Y ACABADO EN EXTERIOR CON PLÁSTICO LAMINADO DE RALPH WILSON Y/O SIMILAR. INCLUYE: 1. CUBIERTA DE SUPERFICIE SOLIDA A BASE DE RESINAS (MATERIAL SÓLIDO, HIGIÉNICO, NO POROSO Y HOMOGÉNEO EN MASA), ANTISEPTICA Y FINA MISMO MATERIAL. 2.	PZA	1	\$ 87,665.00	\$ 87,665.00

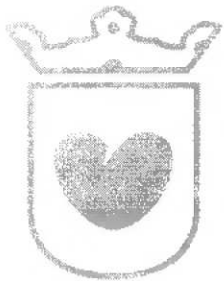

Salud
Zapopan

ORGANISMO PÚBLICO DESCENTRALIZADO SERVICIOS DE SALUD DEL MUNICIPIO DE ZAPOPAN. CONTRATO DE ADQUISICIONES AL AMPARO DEL PROCEDIMIENTO DE LICITACIÓN PÚBLICA CON CONCURRENCIA DEL COMITÉ LPCC-021/2024 "SUMINISTRO E INSTALACIÓN DE CENTRALES DE ENFERMERIA DEL HOSPITAL GENERAL DE ZAPOPAN" CON EL PROVEEDOR "ERGONOMIA PRODUCTIVIDAD, S.A. DE C.V." AL DIA 15 QUINCE DEL MES DE JULIO DEL AÑO 2024 DOS MIL VEINTICUATRO. INSTRUMENTO NÚMERO 142/2024.

	MUEBLE TIPO ALACENA CON TERMINADOS SIMILARS A MUEBLE DE TARJA. (SEGUN DISEÑO) MUEBLE LATERAL				
185	SUMINISTRO E INSTALACIÓN DE MUEBLE RECEPCION DE 6.95 M.DE DESARROLLO MEDIDA TOMADA EN BARRA DE ATENCION A UNA ALTURA DE 1.10 MTS, A BASE DE MDF 18 MM. LAMINADO BLANCO ARAUCO Y/O MACISSA Y/O SIMILAR AL INTERIOR Y ACABADO EN EXTERIOR CON PLÁSTICO LAMINADO DE RALPH WILSON Y/O SIMILAR. INCLUYE CUBIERTA DE SUPERFICIE SOLIDA A BASE DE RESINAS (MATERIAL SÓLIDO, HIGIÉNICO, NO POROSO Y HOMOGÉNEO EN MASA), ANTISEPTICA Y TINA MISMO MATERIAL EN BARRA SUPERIOR, COMO BARRA INFERIOR Y PARTE FRONTARL SEGUN DISEÑO.	PZA	1	\$ 87,665.00	\$ 87,665.00
186	SUMINISTRO E INSTALACIÓN DE CLOSET LATERAL DE 1.15 M. DE DESARROLLO POR AMBOS LADOS MAS OTRO DE 0.65 M. QUEDA DE FRENTE, A BASE DE MDF 18 MM. LAMINADO BLANCO ARAUCO Y/O MACISSA Y/O SIMILAR AL INTERIOR Y ACABADO EN EXTERIOR CON PLÁSTICO LAMINADO DE RALPH WILSON Y/O SIMILAR. (SEGUN DISEÑO)	PZA	1	\$ 87,665.00	\$ 87,665.00
187	SUMINISTRO E INSTALACIÓN DE CLOSET LATERAL DE 0.60 M. DE DESARROLLO Y 0.20 DE PROFUNDIDAD, A BASE DE MDF 18	PZA	1	\$ 87,665.00	\$ 87,665.00

N38-ELIMI

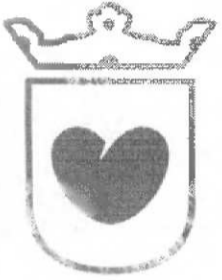

Salud
Zapopan

ORGANISMO PÚBLICO DESCENTRALIZADO SERVICIOS DE SALUD DEL MUNICIPIO DE ZAPOPAN. CONTRATO DE ADQUISICIONES AL AMPARO DEL PROCEDIMIENTO DE LICITACIÓN PÚBLICA CON CONCURRENCIA DEL COMITÉ LPCC-021/2024 "SUMINISTRO E INSTALACIÓN DE CENTRALES DE ENFERMERÍA DEL HOSPITAL GENERAL DE ZAPOPAN" CON EL PROVEEDOR "ERGONOMIA PRODUCTIVIDAD, S.A. DE C.V." AL DÍA 15 QUINCE DEL MES DE JULIO DEL AÑO 2024 DOS MIL VEINTICUATRO. INSTRUMENTO NÚMERO 142/2024.

188	MM. LAMINADO BLANCO ARAUCO Y/O MACISSA Y/O SIMILAR AL INTERIOR Y ACABADO EN EXTERIOR CON PLÁSTICO LAMINADO DE RALPH WILSON Y/O SIMILAR. (SEGUN DISEÑO)	PZA	1	\$ 87,665.00	\$ 87,665.00
189	FABRICACION Y SUMINISTRO DE MUEBLE CON TARJA (ARTESA) CON DIMENSIONES GENERALES DE 1.80 CM DE LARGO, A BASE DE MDF 18 MM. LAMINADO BLANCO ARAUCO Y/O MACISSA Y/O SIMILAR AL INTERIOR Y ACABADO EN EXTERIOR CON PLÁSTICO LAMINADO DE RALPH WILSON Y/O SIMILAR. INCLUYE: CUBIERTA DE SUPERFICIE SOLIDA A BASE DE RESINAS (MATERIAL SÓLIDO, HIGIÉNICO, NO POROSO Y HOMOGÉNEO EN MASA), ANTISEPTICA Y TINA MISMO MATERIAL. (SEGUN DISEÑO)	PZA	1	\$ 87,665.00	\$ 87,665.00
190	FABRICACION Y SUMINISTRO DE ALACENAS CON DIMENSIONES GENERALES DE 1.50 CM DE LARGO, A BASE DE MDF 18 MM LAMINADO BLANCO ARAUCO Y/O MACISSA Y/O SIMILAR AL INTERIOR Y ACABADO EN EXTERIOR CON PLÁSTICO LAMINADO DE RALPH WILSON Y/O SIMILAR. (SEGUN DISEÑO)	PZA	1	\$ 87,665.00	\$ 87,665.00
191	SUMINISTRO Y COLOCACION DE CANASTA Y CONTRA CANASTA FREGADERO PVC URREA O SIMILAR. INCLUYE: EXTENSION, TRAMPA, SUMINISTRO DE MATERIAL, COLOCACIÓN, MANO DE OBRA, EQUIPO Y HERRAMIENTA.	pza	2	\$ 1,991.00	\$ 3,982.00
192	SUMINISTRO E INSTALACION DE LÁMPARA DE INTERIOR LED EMPOTRABLE 13 W, LUZ BLANCA CONFIGURABLE, ATENUABLE, ATIK II	pza	3	\$ 1,878.00	\$ 5,484.00



Salud
Zapopan

ORGANISMO PÚBLICO DESCENTRALIZADO SERVICIOS DE SALUD DEL MUNICIPIO DE ZAPOPAN. CONTRATO DE ADQUISICIONES AL AMPARO DEL PROCEDIMIENTO DE LICITACIÓN PÚBLICA CON CONCURRENCIA DEL COMITÉ LPCC-021/2024 "SUMINISTRO E INSTALACIÓN DE CENTRALES DE ENFERMERÍA DEL HOSPITAL GENERAL DE ZAPOPAN" CON EL PROVEEDOR "ERGONOMIA PRODUCTIVIDAD, S.A. DE C.V." AL DIA 15 QUINCE DEL MES DE JULIO DEL AÑO 2024 DOS MIL VEINTICUATRO. INSTRUMENTO NÚMERO 142/2024.

	• 13DYDLEDO11VSCCTB TECNOLITE Y/O SIMILAR. INCLUYE: MATERIAL, MANO DE OBRA, EQUIPO Y HERRAMIENTA. --- NO INCLUYE ALIMENTACION ELECTRICA ---				
193	SUMINISTRO E INSTALACION DETIRA LED NEÓN BLANCO FRIO, 5.00 M., 5000 LM., RESISTENTE A LA HUMEDAD LUMICRAF O SIMILAR. INCLUYE: PIEZAS DE PERFIL DE ALUMINIO PARA SUJECION, MATERIAL, MANO DE OBRA, EQUIPO Y HERRAMIENTA.	pza	2	\$ 2,742.00	\$ 5,484.00
194	SUMINISTRO E INSTALACION DETIRA LED NEÓN BLANCO FRIO, 10.00 M., RESISTENTE A LA HUMEDAD LUMICRAF C SIMILAR. INCLUYE: PIEZAS DE PERFIL DE ALUMINIO PARA SUJECION, MATERIAL, MANO DE OBRA, EQUIPO Y HERRAMIENTA.	pza	1	\$ 5,484.00	\$ 5,484.00
195	SUMINISTRO E INSTALACION DETIRA LED NEÓN BLANCO FRIO, 1.5.00 M., RESISTENTE A LA HUMEDAD LUMICRAF O SIMILAR. INCLUYE: PIEZAS DE PERFIL DE ALUMINIO PARA SUJECION, MATERIAL, MANO DE OBRA, EQUIPO Y HERRAMIENTA.	pza	1	\$ 5,484.00	\$ 5,484.00
196	PINTURA ANTIBACTERIAL BASE AGUA ECOLÓGICA ANTIBACTERIAL MARCA COMEX O SIMILAR ACABADO MATE PARA USO HOSPITALARIO, APLICADA EN MURO INTERIOR CON APLANADO FINO, A DOS MANOS, HASTA UNA ALTURA DE 3.00 M, UTILIZANDO SELLADOR, INCLUYE: ANDAMIOS, LIMPIEZA DE LA SUPERFICIE, MATERIALES, MANO DE OBRA, EQUIPO Y HERRAMIENTA.	m2	92.4	\$ 221.00	\$ 20,420.40

N40-ELIMI



Salud
Zapopan

ORGANISMO PÚBLICO DESCENTRALIZADO SERVICIOS DE SALUD DEL MUNICIPIO DE ZAPOPAN. CONTRATO DE ADQUISICIONES AL AMPARO DEL PROCEDIMIENTO DE LICITACIÓN PÚBLICA CON CONCURRENCIA DEL COMITÉ LPCC-021/2024 "SUMINISTRO E INSTALACIÓN DE CENTRALES DE ENFERMERÍA DEL HOSPITAL GENERAL DE ZAPOPAN" CON EL PROVEEDOR "ERGONOMIA PRODUCTIVIDAD, S.A. DE C.V." AL DÍA 15 QUINCE DEL MES DE JULIO DEL AÑO 2024 DOS MIL VEINTICUATRO. INSTRUMENTO NÚMERO 142/2024.

197	PINTURA ANTIBACTERIAL BASE AGUA ECOIÓGICA ANTIBACTERIAL MARCA COMEX O SIMILAR ACABADO MATE PARA USO HOSPITALARIO, APLICADA EN PLAFONES INTERIORES CON APLANADO FINO, A DOS MANOS, HASTA UNA ALTURA DE 3.00 M, UTILIZANDO SELLADOR, INCLUYE: ANDAMIOS, LIMPIEZA DE LA SUPERFICIE, MATERIALES, MANO DE OBRA, EQUIPO Y HERRAMIENTA.	m2	28.5	\$ 719.00	\$ 20,491.50
198	SUMINISTRO Y COLOCACION DE LLAVE PARA HOSPITAL MOD. VCG-2 MCA. HELVEX O SIMILAR INCLUYE: SUMINISTRO DE MATERIAL, COLOCACIÓN, MANO DE OBRA, EQUIPO Y HERRAMIENTA.	PZA	1	\$ 17,358.00	\$ 17,358.00
199	SUMINISTRO Y COLOCACION DE LLAVE PARA HOSPITAL MOD. LLAVE ELECTRÓNICA ALFA DE CORRIENTE MCA. HELVEX O SIMILAR. INCLUYE: SUMINISTRO DE MATERIAL, COLOCACIÓN, MANO DE OBRA, EQUIPO Y HERRAMIENTA. --- NO INCLUYE ALIMENTACION ELECTRICA ---	PZA	1	\$ 17,358.00	\$ 17,358.00
200	SUMINISTRO Y COLOCACION DE SEÑALETICA EN ACRILICO / ESTIRENO O SIMILAR EN RECORTE DE LOGOTIPO PARA CENTRAL DE ENFERMERAS.	pza	1	\$ 8,642.00	\$ 8,642.00
201	SUMINISTRO Y COLOCACION DE PELICULA TIPO ESMERILADA BLANCA SOBRE VENTANAL EN CRISTAL TEMPLADO	pza	1	\$ 7,976.00	\$ 7,976.00
202	LIMPIEZA FINAL DE LA OBRA (AREA PROXIMA A 43.25 M2) CON DETERGENTE EN POLVO, AGUA Y ACIDO MURIATICO DILUIDO, HASTA UNA ALTURA MAXIMA DE 3.00 M., INCLUYE: ACARREO LOS MATERIALES HASTA UNA	lote	1	\$ 4,632.00	\$ 4,632.00

N41-ELIMI



Salud
Zapopan

ORGANISMO PÚBLICO DESCENTRALIZADO SERVICIOS DE SALUD DEL MUNICIPIO DE ZAPOPAN. CONTRATO DE ADQUISICIONES AL AMPARO DEL PROCEDIMIENTO DE LICITACIÓN PÚBLICA CON CONCURRENCIA DEL COMITÉ LPCC-021/2024 "SUMINISTRO E INSTALACIÓN DE CENTRALES DE ENFERMERÍA DEL HOSPITAL GENERAL DE ZAPOPAN" CON EL PROVEEDOR "ERGONOMIA PRODUCTIVIDAD, S.A. DE C.V." AL DÍA 15 QUINCE DEL MES DE JULIO DEL AÑO 2024 DOS MIL VEINTICUATRO. INSTRUMENTO NÚMERO 142/2024.

	1A. ESTACION A 20 M. DE DISTANCIA HORIZONTAL.				
203	ACARREO A 1A. ESTACION, 20.00 M. DE DISTANCIA HORIZONTAL, INCLUYENDO ENCOSTALADO, CARGA DE MATERIALES HASTA PIE DE CAMION.	m3	2.75	\$ 1,684.00	\$ 4,631.00
204	ACARREO TOTAL EN CAMIÓN DE MATERIAL DIVERSO EN ZONA URBANA. INCLUYE: CARGA MECÁNICA, TRANSPORTE Y DESCARGA EN TIRADERO AUTORIZADO.	m3	2.75	\$ 1,684.00	\$ 4,631.00
					\$ 1,071,133.15
	CENTRAL DE ENFERMERIA TOCOLOGIA				
205	TRAZO POR MEDIOS MANUALES, DE DIVISIONES Y MUEBLES INTERIORES PARA SU DESPLANTE, INCLUYE: MATERIALES Y MANO DE OBRA.	m2	7.25	\$ 45.00	\$ 326.25
206	LIMPIEZA GRUESA DURANTE EL PROCESO DE LA OBRA. HASTA 3.00 M. DE ALTURA INCLUYE: MATERIALES, MANO DE OBRA, EQUIPO Y HERRAMIENTA.	jor/m2	7.25	\$ 232.00	\$ 1,682.00
207	ACARREO CARRETILLA 1A. ESTACIÓN DE BASURA, DESPERDICIO, DEMOLICIONES, OTROS A 20.00 M. DE DISTANCIA HORIZONTAL, INCLUYE: ENCOSTALADO, CARGA Y DESCARGA DE MATERIALES EN SITIO INDICADO POR EL HOSPITAL.	m3	1	\$ 1,683.00	\$ 1,683.00
208	ACARREO TOTAL EN CAMIÓN DE MATERIAL DIVERSO EN ZONA URBANA. INCLUYE: CARGA MECÁNICA, TRANSPORTE Y DESCARGA EN TIRADERO AUTORIZADO.	m3	1	\$ 1,683.00	\$ 1,683.00
209	TAPIAL DE 2.80 M. DE ALTURA A BASE DE LAMBRÍN CON PANEL DE YESO DE 13 MM DE ESPESOR, CON BASTIDOR DE 63 MM DE ANCHO, 1 CARA, SELLADO DE JUNTAS A	m2	16.7	\$ 778.00	\$ 12,992.60



Salud
Zapopan

ORGANISMO PÚBLICO DESCENTRALIZADO SERVICIOS DE SALUD DEL MUNICIPIO DE ZAPOPAN. CONTRATO DE ADQUISICIONES AL AMPARO DEL PROCEDIMIENTO DE LICITACIÓN PÚBLICA CON CONCURRENCIA DEL COMITÉ LPCC-021/2024 "SUMINISTRO E INSTALACIÓN DE CENTRALES DE ENFERMERÍA DEL HOSPITAL GENERAL DE ZAPOPAN" CON EL PROVEEDOR "ERGONOMIA PRODUCTIVIDAD, S.A. DE C.V." AL DÍA 15 QUINCE DEL MES DE JULIO DEL AÑO 2024 DOS MIL VEINTICUATRO. INSTRUMENTO NÚMERO 142/2024.

	BASE DE COMPUESTO REDIMIX Y PERFACINTA. INCLUYE: MATERIALES MANO DE OBRA, HERRAMIENTA Y ACARREO A 1A. ESTACION DE 20 M.				
210	DEMOLICION A MANO FALSO PLAFON DE TABLAROCA HASTA 3.50 M. ALTURA INCLUYE: APILE DEL MATERIAL	m2	7.25	\$ 199.00	\$ 1,442.75
211	DESMONTAJE LAMPARAS SOBREPONER/EMPOTRAR HASTA 3.50 M DE ALTURA INCLUYE: APILE DEL MATERIAL	lote	1	\$ 1,920.00	\$ 1,920.00
212	DESMONTAJE DE TAPIAL DE 2.80 M. DE ALTURA A BASE DE LAMBRÍN CON PANEL DE YESO DE 13 MM DE ESPESOR, CON BASTIDOR DE 63 MM DE ANCHO, 1 CARA, SELLADO DE JUNTAS A BASE DE COMPUESTO REDIMIX Y PERFACINTA. INCLUYE: HERRAMIENTA Y APILE EN EL LUGAR.	m2	7.25	\$ 264.00	\$ 1,914.00
213	ACARREO A 1A. ESTACION, 20.00 M. DE DISTANCIA HORIZONTAL, INCLUYENDO ENCOSIALADO, CARGA DE MATERIALES HASTA PIE DE CAMION.	m3	1	\$ 1,121.00	\$ 1,121.00
214	ACARREO TOTAL EN CAMIÓN DE MATERIAL DIVERSO EN ZONA URBANA. INCLUYE: CARGA MECÁNICA, TRANSPORTE Y DESCARGA EN TIRADERO AUTORIZADO.	m3	1	\$ 1,121.00	\$ 1,121.00
215	INTERVENCION EN ALBAÑILERIA (RECIBIR PASOS EN LOSA POR INSIALACIONES), COMPLEMENTOS, PERFILES, OTROS.	pda	1	\$ 1,917.00	\$ 1,917.00
216	RECUBRIMIENTO A PASTA FINA O SIMILAR, APLICADO EN CAPA DE 1 A 2 MM DE ESPESOR EN PLAFON DE LA CENTRAL DE ENFERMERAS A UNA ALTURA MÁXIMA DE 3.00 M, INCLUYE: ANDAMIOS, MATERIALES, MANO DE OBRA,	m2	7.25	\$ 475.00	\$ 3,443.75

N43-ELIMI

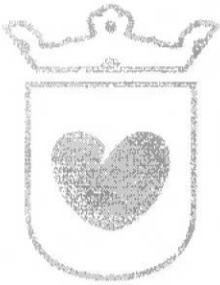

Salud
Zapopan

ORGANISMO PÚBLICO DESCENTRALIZADO SERVICIOS DE SALUD DEL MUNICIPIO DE ZAPOPAN. CONTRATO DE ADQUISICIONES AL AMPARO DEL PROCEDIMIENTO DE LICITACIÓN PÚBLICA CON CONCURRENCIA DEL COMITÉ LPCC-021/2024 "SUMINISTRO E INSTALACIÓN DE CENTRALES DE ENFERMERÍA DEL HOSPITAL GENERAL DE ZAPOPAN" CON EL PROVEEDOR "ERGONOMIA PRODUCTIVIDAD, S.A. DE C.V." AL DIA 15 QUINCE DEL MES DE JULIO DEL AÑO 2024 DOS MIL VEINTICUATRO. INSTRUMENTO NÚMERO 142/2024.

	EQUIPO Y HERRAMIENTA.				
217	MURO LAMBRÍN DE TABLAROCA USG Y/O SIMILAR, A UNA CARA, CON DIMENSION APROXIMADA DE 0.60 X 3.00 M, CON ARMAZON DE CANAL Y POSTE 6.35 CAL. 26 A CADA 61 CM , PREFACINTA, TORNILLERIA, INCLUYE: MANO DE OBRA, HERRAMIENTA Y EQUIPO MENOR, ACARREO Y ELEVACIONES HORIZONTALES, Y TODO LO NECESARIO PARA SU CORRECTA EJECUCION. COLOCACION DE REFUERZO TRIPLAY	pza	1	\$ 2,328.00	\$ 2,328.00
218	BOQUILLA ARISTA SENCILLA DE TABLAROCA A UNA CARA EN VANOS DE PUERTAS Y REMATES DE MURO, PREFACINTA, TORNILLERIA, INCLUYE: MANO DE OBRA, HERRAMIENTA Y EQUIPO MENOR, ACARREO Y ELEVACIONES HORIZONTALES, Y TODO LO NECESARIO PARA SU CORRECTA EJECUCION.	ml	5.6	\$ 415.00	\$ 2,324.00
219	LAMBRÍN CON PANEL DE CEMENTO (DUROCK), CON DIMENSION APROXIMADA DE 3.60 X 1.20 M, TAPA CUBIERTA DE 0.25 X 2.00 M, CON ACABADO BASECOAT, INCLUYE: HERRERIA DE SOPORTE, BASTIDOR, PERFACINTA, COMPUESTO REDIMIX, PREPARACIÓN DE LA SUPERFICIE PARA RECIBIR PINTURA, DESPERDICIOS Y ACARREOS.	pza	1	\$ 11,847.00	\$ 11,847.00
220	PLAFON CORRIDO A BASE DE PANEL DE YESO USG Y/O SIMILAR DE 13 MM CON CANAL LISTON CALIBRE 26@61 CMS Y CANALETA DE CARGA CALIBRE 22 CON @ 1.20 MTS DE SEPARACIÓN, CON DIMENSIÓN APROXIMADA DE 4.00 X 3.00 M, SUSPENDIDA AL LECHO DE	pza	1	\$ 8,903.00	\$ 8,903.00



Salud
Zapopan

ORGANISMO PÚBLICO DESCENTRALIZADO SERVICIOS DE SALUD DEL MUNICIPIO DE ZAPOPAN. CONTRATO DE ADQUISICIONES AL AMPARO DEL PROCEDIMIENTO DE LICITACIÓN PÚBLICA CON CONCURRENCIA DEL COMITÉ LPCC-021/2024 "SUMINISTRO E INSTALACIÓN DE CENTRALES DE ENFERMERÍA DEL HOSPITAL GENERAL DE ZAPOPAN" CON EL PROVEEDOR "ERGONOMIA PRODUCTIVIDAD, S.A. DE C.V." AL DÍA 15 QUINCE DEL MES DE JULIO DEL AÑO 2024 DOS MIL VEINTICUATRO. INSTRUMENTO NÚMERO 142/2024.

	LOSA POR MEDIO DE ALAMBRE GALVANIZADO CAL. 12 COLOCANDO AL MISMO NIVEL ANGULO DE AMARRE FIJADO AL MURO, INCLUYE PREFACINTA DE PAPEL DE 2", MANO DE OBRA, EQUIPO Y HERRAMIENTA.				
221	CENEFAS DE TABLAROCA EN PLAFON PARA RETICULADO ALTURA 3.50 MTS. MAXIMO, DE CAJILLO DE 1BR USG Y/O SIMILAR CON ARMAZON DE CANAL Y POSTES 4,10 CAL. 26 A CADA 61 CM Y PERFACINA, CON DIMENSION APROXIMADA DE 8.30 ML. INCLUYE: MANO DE OBRA, EQUIPO, HERRAMIENTA Y TODO LO NECESARIO PARA SU CORRECTA EJECUCION.	pza	1	\$ 8,903.00	\$ 8,903.00
222	PLATABANDA DE LAMBRIN CON PANEL DE YESO DE 13 MM DE ESPESOR (TABLAROCA, FORECODE TIPO X), CON BASTIDOR DE 92 MM DE ANCHO 1 CARA, SELLADO DE JUNTAS A BASE DE COMPUESTO REDIMIX Y PERFACINTA, CON DIMENSION APROXIMADA DE 8.80 ML. INCLUYE: AISLANTE TERMOACÚSTICO AISLHOGAR DE 2" DE ESPESOR, MATERIALES MANO DE	pza	1	\$ 8,903.00	\$ 8,903.00
223	HUECO PARA LUMINARIA DE EMPOTRAR DE 0.60X0.60 M, (1 PZA) EN FALSO PLAFOND DE TABLAROCA, COLOCANDO EN TODO EL PERIMETRO REBORDE "J" METALICO, INCLUYE: ALAMBRE GALVANIZADO, TORNILLOS, CINTA, PASTA CUBREJUNTAS, MANO DE OBRA, ANDAMIOS, EQUIPO Y HERRAMIENTA	pza	1	\$ 8,903.00	\$ 8,903.00

N45-ELIM

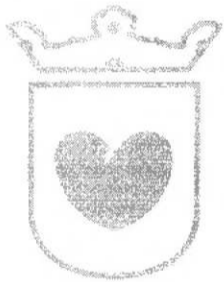

Salud
Zapopan

ORGANISMO PÚBLICO DESCENTRALIZADO SERVICIOS DE SALUD DEL MUNICIPIO DE ZAPOPAN. CONTRATO DE ADQUISICIONES AL AMPARO DEL PROCEDIMIENTO DE LICITACIÓN PÚBLICA CON CONCURRENCIA DEL COMITÉ LPCC-021/2024 "SUMINISTRO E INSTALACIÓN DE CENTRALES DE ENFERMERÍA DEL HOSPITAL GENERAL DE ZAPOPAN" CON EL PROVEEDOR "ERGONOMIA PRODUCTIVIDAD, S.A. DE C.V." AL DÍA 15 QUINCE DEL MES DE JULIO DEL AÑO 2024 DOS MIL VEINTICUATRO. INSTRUMENTO NÚMERO 142/2024.

224	REBORDE "J" DE 1/2", PARA PERFILADO DE ELEMENTOS DE PANEL DE YESO Y/O PANEL DE CEMENTO A CUALQUIER ALTURA. INCLUYE: MATERIALES, ACARREOS, ELEVACIONES, CORTES, DESPERDICIOS, FIJACIÓN, MANO DE OBRA, ANDAMIOS Y HERRAMIENTA.	mi	7	\$ 2,068.00	\$ 14,476.00
225	SUMINISTRO Y COLOCACION DE ANGULO PERIMETRAL M-9 DE 9/16" PARA PLAFON DE 3.66MTS., MARCA USG O SIMILAR.	ml	21.8	\$ 388.00	\$ 8,458.40
226	SUMINISTRO Y COLOCACION DE ACRILICO COLOR BLANCO EN TIRAS DE 30 A 40 CMS EN PLAFON ELEMENTO DECORATIVO DE ESP. 4 MM, MARCA PLASTIGLAS O SIMILAR. INCLUYE: MATERIALES, MANO DE OBRA, HERRAMIENTA, ANDAMIOS Y TODO LO NECESARIO PARA SU CORRECTA EJECUCION.	ml	7.8	\$ 12,605.00	\$ 98,319.00
227	SUMINISTRO E INSTALACIÓN DE MUEBLE CON TARIJA SENCILLA DE 2.90 M. DE DESARROLLO, A BASE DE MDF 18 MM. LAMINADO BLANCO ARAUCO Y/O MACISSA Y/O SIMILAR AL INTERIOR Y ACABADO EN EXTERIOR CON PLÁSTICO LAMINADO DE RALPH WILSON Y/O SIMILAR. INCLUYE: 1. CUBIERTA DE SUPERFICIE SOLIDA A BASE DE RESINAS (MATERIAL SÓLIDO, HIGIÉNICO, NO POROSO Y HOMOGÉNEO EN MASA), ANTISEPTICA Y TINA MISMO MATERIAL. 2. MUEBLE TIPO ALACENA CON TERMINADOS SIMILARS A MUEBLE DE TARIJA. (SEGUN DISEÑO)	PZA	1	\$ 98,319.00	\$ 98,319.00

N46-ELIM.



Salud
Zapopan

ORGANISMO PÚBLICO DESCENTRALIZADO SERVICIOS DE SALUD DEL MUNICIPIO DE ZAPOPAN. CONTRATO DE ADQUISICIONES AL AMPARO DEL PROCEDIMIENTO DE LICITACIÓN PÚBLICA CON CONCURRENCIA DEL COMITÉ LPCC-021/2024 "SUMINISTRO E INSTALACIÓN DE CENTRALES DE ENFERMERÍA DEL HOSPITAL GENERAL DE ZAPOPAN" CON EL PROVEEDOR "ERGONOMIA PRODUCTIVIDAD, S.A. DE C.V." AL DÍA 15 QUINCE DEL MES DE JULIO DEL AÑO 2024 DOS MIL VEINTICUATRO. INSTRUMENTO NÚMERO 142/2024.

228	SUMINISTRO E INSTALACIÓN DE MUEBLE RECEPCION DE 1.80 M.DE DESARROLLO MEDIDA TOMADA EN BARRA DE ATFNCIÓN A UNA ALTURA DE 1.10 MTS, A BASE DE MDF 18 MM. LAMINADO BLANCO ARAUCO Y/O MACISSA Y/O SIMILAR AL INTERIOR Y ACABADO EN EXTERIOR CON PLÁSTICO LAMINADO DE RALPH WILSON Y/O SIMILAR. INCLUYE CUBIERTA DE SUPERFICIE SOLIDA A BASE DE RESINAS (MATERIAL SÓLIDO, HIGIÉNICO, NO POROSO Y HOMOGÉNEO EN MASA), ANTISEPTICA Y TINA MISMO MATERIAL EN BARRA SUPERIOR, COMO BARRA INFERIOR Y PARTE FRONTARL SEGUN DISEÑO.	PZA	1	\$ 98,319.00	\$ 98,319.00
229	SUMINISTRO E INSTALACIÓN DE MUEBLE APOYO LATERAL DE 1.50 M. DE DESARROLLO, CON MUEBLE TIPO CLOSET, A BASE DE MDF 18MM. LAMINADO BLANCO ARAUCO Y/O MACISSA Y/O SIMILAR AL INTERIOR Y ACABADO EN EXTERIOR CON PLÁSTICO LAMINADO DE RALPH WILSON Y/O SIMILAR. INCLUYE: 1. MUEBLE TIPO ALACENA CON TERMINADOS SIMILAR A MUEBLE DE TARJA CON DESARROLLO DE 2.00 ML. (SEGUN DISEÑO)	PZA	1	\$ 98,319.00	\$ 98,319.00
230	SUMINISTRO Y COLOCACION DE CANASTA Y CONTRA CANASTA FREGADERO PVC URREA O SIMILAR. INCLUYE: EXTENSION, TRAMPA, SUMINISTRO DE MATERIAL, COLOCACIÓN, MANO DE OBRA, EQUIPO Y HERRAMIENTA.	pza	1	\$ 1,990.00	\$ 1,990.00

N47-ELI M



Salud
Zapopan

ORGANISMO PÚBLICO DESCENTRALIZADO SERVICIOS DE SALUD DEL MUNICIPIO DE ZAPOPAN. CONTRATO DE ADQUISICIONES AL AMPARO DEL PROCEDIMIENTO DE LICITACIÓN PÚBLICA CON CONCURRENCIA DEL COMITÉ LPCC-021/2024 "SUMINISTRO E INSTALACIÓN DE CENTRALES DE ENFERMERÍA DEL HOSPITAL GENERAL DE ZAPOPAN" CON EL PROVEEDOR "ERGONOMIA PRODUCTIVIDAD, S.A. DE C.V." AL DÍA 15 QUINCE DEL MES DE JULIO DEL AÑO 2024 DOS MIL VEINTICUATRO. INSTRUMENTO NÚMERO 142/2024.

231	SUMINISTRO E INSTALACION DE LÁMPARA DE INTERIOR LED EMPOTRABLE 13 W, LUZ BLANCA CONFIGURABLE, ATENUABLE, ATIK II • 13DYDLED011VSCCTB TECNOLITE Y/O SIMILAR. INCLUYE: MATERIAL, MANO DE OBRA, EQUIPO Y HERRAMIENTA. --- NO INCLUYE ALIMENTACION ELECTRICA ---	pza	2	\$ 2,534.00	\$ 5,068.00
232	SUMINISTRO E INSTALACION DE TIRA LED NEÓN BLANCO FRIO, 5.00 M., 5000 LM., RESISTENTE A LA HUMEDAD LUMICRAF O SIMILAR. INCLUYE: PIEZAS DE PERFIL DE ALUMINIO PARA SUJECION, MATERIAL, MANO DE OBRA, EQUIPO Y HERRAMIENTA.	pza	2	\$ 2,534.00	\$ 5,068.00
233	SUMINISTRO E INSTALACION DE TIRA LED NEÓN BLANCO FRIO, 10.00 M., RESISTENTE A LA HUMEDAD LUMICRAF O SIMILAR. INCLUYE: PIEZAS DE PERFIL DE ALUMINIO PARA SUJECION, MATERIAL, MANO DE OBRA, EQUIPO Y HERRAMIENTA.	pza	1	\$ 5,068.00	\$ 5,068.00
234	PINTURA ANTIBACTERIAL BASE AGUA ECOLÓGICA ANTIBACTERIAL MARCA COMEX O SIMILAR ACABADO MATE PARA USO HOSPITALARIO, APLICADA EN MURO INTERIOR CON APLANADO FINO, A DOS MANOS, HASTA UNA ALTURA DE 3.00 M, UTILIZANDO SELLADOR, INCLUYE: ANDAMIOS, LIMPIEZA DE LA SUPERFICIE, MATERIALES, MANO DE OBRA, EQUIPO Y HERRAMIENTA.	m2	35.6	\$ 214.00	\$ 7,618.40
235	PINTURA ANTIBACTERIAL BASE AGUA ECOLÓGICA ANTIBACTERIAL MARCA COMEX O SIMILAR ACABADO MATE PARA USO HOSPITALARIO, APLICADA EN PLAFONES INTERIORES CON APLANADO FINO, A DOS	m2	9.15	\$ 832.00	\$ 7,612.80



Salud
Zapopan

ORGANISMO PÚBLICO DESCENTRALIZADO SERVICIOS DE SALUD DEL MUNICIPIO DE ZAPOPAN. CONTRATO DE ADQUISICIONES AL AMPARO DEL PROCEDIMIENTO DE LICITACIÓN PÚBLICA CON CONCURRENCIA DEL COMITÉ LPCC-021/2024 "SUMINISTRO E INSTALACIÓN DE CENTRALES DE ENFERMERÍA DEL HOSPITAL GENERAL DE ZAPOPAN" CON EL PROVEEDOR "ERGONOMIA PRODUCTIVIDAD, S.A. DE C.V." AL DIA 15 QUINCE DEL MES DE JULIO DEL AÑO 2024 DOS MIL VEINTICUATRO. INSTRUMENTO NÚMERO 142/2024.

	MANOS, HASTA UNA ALTURA DE 3.00 M, UTILIZANDO SELLADOR, INCLUYE: ANDAMIOS, LIMPIEZA DE LA SUPERFICIE, MATERIALES, MANO DE OBRA, EQUIPO Y HERRAMIENTA.				
236	SUMINISTRO Y COLOCACION DE LLAVE PARA HOSPITAL MOD. LLAVE ELECTRÓNICA ALFA DE CORRIENTE MCA. HELVEX O SIMILAR. INCLUYE: SUMINISTRO DE MATERIAL, COLOCACIÓN, MANO DE OBRA, EQUIPO Y HERRAMIENTA. --- NO INCLUYE ALIMENTACION ELECTRICA --	PZA	1	\$ 27,201.00	\$ 27,201.00
237	SUMINISTRO Y COLOCACION DE SFNALETICA EN ACRILICO / ESTIRENO O SIMILAR EN RECORTE DE LOGOTIPO PARA CENTRAL DE ENFERMERAS.	pza	1	\$ 8,642.00	\$ 8,642.00
238	LIMPIEZA FINAL DE LA OBRA (AREA PROXIMA A 7.25 M2) CON DETERGENTE EN POLVO, AGUA Y ACIDO MURIATICO DILUIDO, HASTA UNA ALTURA MAXIMA DE 3.00 M., INCLUYE: ACARREO LOS MATERIALES HASTA UNA 1A. ESTACION A 20 M. DE DISTANCIA HORIZONTAL.	lote	1	\$ 1,537.00	\$ 1,537.00
239	ACARREO A 1A. ESTACION, 20.00 M. DE DISTANCIA HORIZONTAL, INCLUYENDO ENCOSTALADO, CARGA DE MATERIALES HASTA PIE DE CAMION.	m3	1	\$ 1,537.00	\$ 1,537.00
240	ACARREO TOTAL EN CAMIÓN DE MATERIAL DIVERSO EN ZONA URBANA. INCLUYE: CARGA MECÁNICA, TRANSPORTE Y DESCARGA EN TIRADERO AUTORIZADO.	m3	1	\$ 1,537.00	\$ 1,537.00
					\$ 572,446.95
	CENTRAL DE ENFERMERIA RECU CIRUGIA				

N49-ELIM



Salud
Zapopan

ORGANISMO PÚBLICO DESCENTRALIZADO SERVICIOS DE SALUD DEL MUNICIPIO DE ZAPOPAN. CONTRATO DE ADQUISICIONES AL AMPARO DEL PROCEDIMIENTO DE LICITACIÓN PÚBLICA CON CONCURRENCIA DEL COMITÉ LPCC-021/2024 "SUMINISTRO E INSTALACIÓN DE CENTRALES DE ENFERMERÍA DEL HOSPITAL GENERAL DE ZAPOPAN" CON EL PROVEEDOR "ERGONOMIA PRODUCTIVIDAD, S.A. DE C.V." AL DIA 15 QUINCE DEL MES DE JULIO DEL AÑO 2024 DOS MIL VEINTICUATRO. INSTRUMENTO NÚMERO 142/2024.

241	TRAZO POR MEDIOS MANUALES, DE DIVISIONES Y MUEBLES INTERIORES PARA SU DESPLANTE, INCLUYE: MATERIALES Y MANO DE OBRA.	m2	8.25	\$ 45.00	\$ 371.25
242	LIMPIEZA GRUESA DURANTE EL PROCESO DE LA OBRA. HASTA 3.00 M. DE ALTURA INCLUYE: MATERIALES, MANO DE OBRA, EQUIPO Y HERRAMIENTA.	jor/m2	3.25	\$ 204.00	\$ 1,683.00
243	ACARREO CARRETILLA 1A. ESTACIÓN DE BASURA, DESPERDICIO, DEMOLICIONES, OTROS A 20.00 M. DE DISTANCIA HORIZONTAL, INCLUYE: ENCOSTALADO, CARGA Y DESCARGA DE MATERIALES EN SITIO INDICADO POR EL HOSPITAL.	m3	1	\$ 1,683.00	\$ 1,683.00
244	ACARREO TOTAL EN CAMIÓN DE MATERIAL DIVERSO EN ZONA URBANA. INCLUYE: CARGA MECÁNICA, TRANSPORTE Y DESCARGA EN TIRADERO AUTORIZADO.	m3	1	\$ 1,683.00	\$ 1,683.00
245	TAPIAL DE 2.80 M. DE ALTURA A BASE DE LAMBRÍN CON PANEL DE YESO DE 13 MM DE ESPESOR, CON BASTIDOR DE 63 MM DE ANCHO, 1 CARA, SELLADO DE JUNTAS A BASE DE COMPUESTO REDIMIX Y PERFACINTA. INCLUYE: MATERIALES MANO DE OBRA, HERRAMIENTA Y ACARREO A 1A. ESTACION DE 20 M.	m2	9.4	\$ 778.00	\$ 7,313.20
246	DEMOLICION A MANO FALSO PLAFON DE TABLAROCA HASTA 3.50 M. ALTURA INCLUYE: APILE DEL MATERIAL	m2	6.2	\$ 199.00	\$ 1,233.80
247	DESMONTAJE LAMPARAS SOBREPONER/EMPOTRAR HASTA 3.50 M DE ALTURA INCLUYE: APILE DEL MATERIAL	lote	1	\$ 2,372.00	\$ 2,372.00



Salud
Zapopan

ORGANISMO PÚBLICO DESCENTRALIZADO SERVICIOS DE SALUD DEL MUNICIPIO DE ZAPOPAN. CONTRATO DE ADQUISICIONES AL AMPARO DEL PROCEDIMIENTO DE LICITACIÓN PÚBLICA CON CONCURRENCIA DEL COMITÉ LPCC-021/2024 "SUMINISTRO E INSTALACIÓN DE CENTRALES DE ENFERMERÍA DEL HOSPITAL GENERAL DE ZAPOPAN" CON EL PROVEEDOR "ERGONOMIA PRODUCTIVIDAD, S.A. DE C.V." AL DIA 15 QUINCE DEL MES DE JULIO DEL AÑO 2024 DOS MIL VEINTICUATRO. INSTRUMENTO NÚMERO 142/2024.

248	DESMONTAJE DE TAPIAL DE 2.80 M. DE ALTURA A BASE DE LAMBRÍN CON PANEL DE YESO DE 13 MM DE ESPESOR, CON BASTIDOR DE 63 MM DE ANCHO, 1 CARA, SELLADO DE JUNTAS A BASE DE COMPUESTO REDIMIX Y PERFACINTA. INCLUYE: HERRAMIENTA Y APILE EN EL LUGAR.	m2	9.4	\$ 252.00	\$ 2,368.80
249	ACARREO A 1A ESTACION, 20.00 M. DE DISTANCIA HORIZONTAL, INCLUYENDO ENCOSTALADO, CARGA DE MATERIALES HASTA PIE DE CAMION.	m3	1	\$ 1,121.00	\$ 1,121.00
250	ACARREO TOTAL EN CAMIÓN DE MATERIAL DIVERSO EN ZONA URBANA. INCLUYE: CARGA MECÁNICA, TRANSPORTE Y DESCARGA EN TIRADERO AUTORIZADO.	m3	1	\$ 1,121.00	\$ 1,121.00
251	INTERVENCION EN ALBAÑILERIA (RECIBIR PASOS EN LOSA POR INSTALACIONES), COMPLEMENTOS, PERFILES, OTROS.	pda	1	\$ 2,176.00	\$ 2,176.00
252	RECUBRIMIENTO A PASTA FINA O SIMILAR, APLICADO EN CAPA DE 1 A 2 MM DE ESPESOR EN PLAFON DE LA CENTRAL DE ENFERMERAS A UNA ALTURA MÁXIMA DE 3.00 M, INCLUYE: ANDAMIOS, MATERIALES, MANO DE OBRA, EQUIPO Y HERRAMIENTA.	m2	6.2	\$ 475.00	\$ 2,945.00
253	BOQUILLA ARISTA SENCILLA DE TABLAROCA A UNA CARA EN VANOS DE PUERTAS Y REMATES DE MURO, PREFACINTA, TORNILLERIA, INCLUYE: MANO DE OBRA, HERRAMIENTA Y EQUIPO MENOR, ACARREO Y ELEVACIONES HORIZONTALES, Y TODO LO NECESARIO PARA SU CORRECTA EJECUCION.	ml	5.6	\$ 266.00	\$ 1,489.60

N51-ELIM



Salud
Zapopan

ORGANISMO PÚBLICO DESCENTRALIZADO SERVICIOS DE SALUD DEL MUNICIPIO DE ZAPOPAN. CONTRATO DE ADQUISICIONES AL AMPARO DEL PROCEDIMIENTO DE LICITACIÓN PÚBLICA CON CONCURRENCIA DEL COMITÉ LPCC-021/2024 "SUMINISTRO E INSTALACIÓN DE CENTRALES DE ENFERMERÍA DEL HOSPITAL GENERAL DE ZAPOPAN" CON EL PROVEEDOR "ERGONOMIA PRODUCTIVIDAD, S.A. DE C.V." AL DIA 15 QUINCE DEL MES DE JULIO DEL AÑO 2024 DOS MIL VEINTICUATRO. INSTRUMENTO NÚMERO 142/2024.

254	LAMBRÍN CON PANEL DE CEMENTO (DUROCK), CON DIMENSION APROXIMADA DE 4.20 X 1.20 M, TAPA CUBIERTA DE 0.25 X 2.00 M, CON ACABADO BASECOAT, INCLUYE: HERRERIA DE SOPORTE, BASTIDOR, PERFACINTA, COMPUESTO REDIMIX, PREPARACIÓN DE LA SUPERFICIE PARA RECIBIR PINTURA, DESPERDICIOS Y ACARREOS.	pza	1	\$ 13,712.00	\$ 13,712.00
255	PLAFON CORRIDO A BASE DE PANEL DE YESO USG Y/O SIMILAR DE 13 MM CON CANAL LISTON CALIBRE 26@61 CMS Y CANALETA DE CARGA CALIBRE 22 CON @ 1.20 MTS DE SEPARACIÓN, CON DIMENSION APROXIMADA DE 4.00 X 3.00 M, SUSPENDIDA AL LECHO DE LOSA POR MEDIO DE ALAMBRE GALVANIZADO CAL. 12 COLOCANDO AL MISMO NIVEL ANGULO DE AMARRE FIJADO AL MURO, INCLUYE PREFACINTA DE PAPEL DE 2", MANO DE OBRA, EQUIPO Y HERRAMIENTA.	pda	1	\$ 8,684.00	\$ 8,684.00
256	CENEFA DE TABLAROCA EN PLAFON PARA RETICULADO ALTURA 3.50 MTS. MAXIMO, DE CAJILLO DE TBR USG Y/O SIMILAR CON ARMAZON DE CANAL Y POSTES 4,10 CAL. 26 A CADA 61 CM Y PERFACINA, CON DIMENSION APROXIMADA DE 6.30 ML. INCLUYE: MANO DE OBRA, EQUIPO, HERRAMIENTA Y TODO LO NECESARIO PARA SU CORRECTA EJECUCION.	pda	1	\$ 8,684.00	\$ 8,684.00
257	PLATABANDA DE LAMBRÍN CON PANEL DE YESO DE 13 MM DE ESPESOR (TABLAROCA, FORECODE TIPO X), CON BASTIDOR DE 92 MM DE ANCHO 1 CARA, SELLADO DE JUNTAS A BASE DE COMPUESTO REDIMIX Y PERFACINTA, CON DIMENSION APROXIMADA DE 8.05 ML. INCLUYE.	pda	1	\$ 8,684.00	\$ 8,684.00



Salud
Zapopan

ORGANISMO PÚBLICO DESCENTRALIZADO SERVICIOS DE SALUD DEL MUNICIPIO DE ZAPOPAN. CONTRATO DE ADQUISICIONES AL AMPARO DEL PROCEDIMIENTO DE LICITACIÓN PÚBLICA CON CONCURRENCIA DEL COMITÉ LPCC-021/2024 "SUMINISTRO E INSTALACIÓN DE CENTRALES DE ENFERMERÍA DEL HOSPITAL GENERAL DE ZAPOPAN" CON EL PROVEEDOR "ERGONOMIA PRODUCTIVIDAD, S.A. DE C.V." AL DIA 15 QUINCE DEL MES DE JULIO DEL AÑO 2024 DOS MIL VEINTICUATRO. INSTRUMENTO NÚMERO 142/2024.

	ASLANTE TERMOACÚSTICO AISLHOGAR DE 2" DE ESPESOR, MATERIALES MANO DE				
258	HUECO PARA LUMINARIA DE EMPOTRAR DE 0.60X0.60 M, (1 PZA) EN FALSO PLAFOND DE TABLAROCA, COLOCANDO EN TODO EL PERIMETRO REBORDE "J" METALICO, INCLUYE: ALAMBRE GALVANIZADO, TORNILLOS, CINTA, PASTA CUBREJUNTAS, MANO DE OBRA, ANDAMIOS, EQUIPO Y HERRAMIENTA	pda	1	\$ 8,684.00	\$ 8,684.00
259	SUMINISTRO Y COLOCACION DE ANGULO PERIMETRAL M-9 DE 9/16" PARA PLAFON DE 3.66MTS., MARCA USG O SIMILAR.	ml	19.4	\$ 597.00	\$ 11,581.80
260	SUMINISTRO Y COLOCACION DE ACRILICO COLOR BLANCO EN TIRAS DE 30 A 40 CMS EN PLAFON ELEMENTO DECORATIVO DE ESP. 4 MM, MARCA PLASTIGLAS O SIMILAR. INCLUYE: MATERIALES, MANO DE OBRA, HERRAMIENTA, ANDAMIOS Y TODO LO NECESARIO PARA SU CORRECTA EJECUCION.	ml	6.2	\$ 1,085.00	\$ 6,727.00
261	SUMINISTRO E INSTALACIÓN DE MUEBLE CON TARJA SENCILLA DE 0.65 M. DE DESARROLLO, A BASE DE MDF 18 MM, LAMINADO BLANCO ARAUCO Y/O MACISSA Y/O SIMILAR AL INTERIOR Y ACABADO EN EXTERIOR CON PLÁSTICO LAMINADO DE RALPH WILSON Y/O SIMILAR. INCLUYE: 1. CUBIERTA DE SUPERFICIE SOLIDA A BASE DE RESINAS (MATERIAL SÓLIDO, HIGIÉNICO, NO POROSO Y HOMOGÉNEO EN MASA), ANTISEPTICA Y TINA MISMO MATERIAL. 2. MUEBLE TIPO ALACENA CON TERMINADOS SIMILARS A MUEBLE DE TARJA.	PZA	1	\$ 123,070.00	\$ 123,070.00

N53-ELI



Salud
Zapopan

ORGANISMO PÚBLICO DESCENTRALIZADO SERVICIOS DE SALUD DEL MUNICIPIO DE ZAPOPAN. CONTRATO DE ADQUISICIONES AL AMPARO DEL PROCEDIMIENTO DE LICITACIÓN PÚBLICA CON CONCURRENCIA DEL COMITÉ LPCC-021/2024 "SUMINISTRO E INSTALACIÓN DE CENTRALES DE ENFERMERÍA DEL HOSPITAL GENERAL DE ZAPOPAN" CON EL PROVEEDOR "ERGONOMIA PRODUCTIVIDAD, S.A. DE C.V." AL DIA 15 QUINCE DEL MES DE JULIO DEL AÑO 2024 DOS MIL VEINTICUATRO. INSTRUMENTO NÚMERO 142/2024.

	(SEGUN DISEÑO) MUEBLE LATERAL				
262	SUMINISTRO E INSTALACIÓN DE MUEBLE RECEPCION DE 2.80 M.DE DESARROLLO MEDIDA TOMADA EN BARRA DE ATENCION A UNA ALTURA DE 1.10 MTS, A BASE DE MDF 18 MM. LAMINADO BLANCO ARAUCO Y/O MACISSA Y/O SIMILAR AL INTERIOR Y ACABADO EN EXTERIOR CON PLÁSTICO LAMINADO DE RALPH WILSON Y/O SIMILAR. INCLUYE CUBIERTA DE SUPERFICIE SOLIDA A BASE DE RESINAS (MATERIAL SÓLIDO, HIGIÉNICO, NO POROSO Y HOMOGÉNEO EN MASA), ANTISEPTICA Y TINA MISMO MATERIAL EN BARRA SUPERIOR, COMO BARRA INFERIOR Y PARTE FRONTARL SEGUN DISEÑO.	PZA	1	\$ 123,070.00	\$ 123,070.00
263	SUMINISTRO E INSTALACIÓN DE MUEBLE APOYO POSTERIOR EN "L" DE 3.65 M. DE DESARROLLO, CON MUEBLE TIPO CLOSET, A BASE DE MDF 18 MM. LAMINADO BLANCO ARAUCO Y/O MACISSA Y/O SIMILAR AL INTERIOR Y ACABADO EN EXTERIOR CON PLÁSTICO LAMINADO DE RALPH WILSON Y/O SIMILAR. INCLUYE: 1.CUBIERTA DE SUPERFICIE SOLIDA A BASE DE RESINAS (MATERIAL SÓLIDO, HIGIÉNICO, NO POROSO Y HOMOGÉNEO EN MASA), ANTISEPTICA Y TINA MISMO MATERIAL. 2. MUEBLE TIPO ALACENA CON TERMINADOS SIMILARS A MUEBLE INFERIOR. (SEGUN DISEÑO)	PZA	1	\$ 123,070.00	\$ 123,070.00



Salud
Zapopan

ORGANISMO PÚBLICO DESCENTRALIZADO SERVICIOS DE SALUD DEL MUNICIPIO DE ZAPOPAN. CONTRATO DE ADQUISICIONES AL AMPARO DEL PROCEDIMIENTO DE LICITACIÓN PÚBLICA CON CONCURRENCIA DEL COMITÉ LPCC-021/2024 "SUMINISTRO E INSTALACIÓN DE CENTRALES DE ENFERMERÍA DEL HOSPITAL GENERAL DE ZAPOPAN" CON EL PROVEEDOR "ERGONOMIA PRODUCTIVIDAD, S.A. DE C.V." AL DIA 15 QUINCE DEL MES DE JULIO DEL AÑO 2024 DOS MIL VEINTICUATRO. INSTRUMENTO NÚMERO 142/2024.

264	SUMINISTRO Y COLOCACION DE CANASTA Y CONTRA CANASTA FREGADERO PVC URREA O SIMILAR. INCLUYE: EXTENSION, TRAMPA, SUMINISTRO DE MATERIAL, COLOCACIÓN, MANO DE OBRA, EQUIPO Y HERRAMIENTA.	pza	1	\$ 1,990.00	\$ 1,990.00
265	SUMINISTRO E INSTALACION DE LÁMPARA DE INTERIOR LED EMPOTRABLE 13 W, LUZ BLANCA CONFIGURABLE, ATENUABLE, ATIK II • 13DYDLED011VSCCTB TECNOLITE Y/O SIMILAR. INCLUYE: MATERIAL, MANO DE OBRA, EQUIPO Y HERRAMIENTA. --- NO INCLUYE ALIMENTACION ELECTRICA ---	pza	2	\$ 2,534.00	\$ 5,068.00
266	SUMINISTRO E INSTALACION DE TIRA LED NEÓN BLANCO FRIO, 5.00 M., 5000 LM., RESISTENTE A LA HUMEDAD LUMICRAF O SIMILAR. INCLUYE: PIEZAS DE PERFIL DE ALUMINIO PARA SUJECION, MATERIAL, MANO DE OBRA, EQUIPO Y HERRAMIENTA.	pza	2	\$ 2,534.00	\$ 5,068.00
267	SUMINISTRO E INSTALACION DE TIRA LED NEÓN BLANCO FRIO, 10.00 M., RESISTENTE A LA HUMEDAD LUMICRAF O SIMILAR. INCLUYE: PIEZAS DE PERFIL DE ALUMINIO PARA SUJECION, MATERIAL, MANO DE OBRA, EQUIPO Y HERRAMIENTA.	pza	1	\$ 5,068.00	\$ 5,068.00
268	PINTURA ANTIBACTERIAL BASE AGUA ECOLÓGICA ANTIBACTERIAL MARCA COMEX O SIMILAR ACABADO MATE PARA USO HOSPITALARIO, APLICADA EN MURO INTERIOR CON APLANADO FINO, A DOS MANOS, HASTA UNA ALTURA DE 3.00 M, UTILIZANDO SELLADOR, INCLUYE: ANDAMIOS, LIMPIEZA DE LA SUPERFICIE, MATERIALES, MANO DE	m2	35.4	\$ 221.00	\$ 7,823.40

N55-ELIM.



Salud
Zapopan

ORGANISMO PÚBLICO DESCENTRALIZADO SERVICIOS DE SALUD DEL MUNICIPIO DE ZAPOPAN. CONTRATO DE ADQUISICIONES AL AMPARO DEL PROCEDIMIENTO DE LICITACIÓN PÚBLICA CON CONCURRENCIA DEL COMITÉ LPCC-021/2024 "SUMINISTRO E INSTALACIÓN DE CENTRALES DE ENFERMERÍA DEL HOSPITAL GENERAL DE ZAPOPAN" CON EL PROVEEDOR "ERGONOMIA PRODUCTIVIDAD, S.A. DE C.V." AL DIA 15 QUINCE DEL MES DE JULIO DEL AÑO 2024 DOS MIL VEINTICUATRO. INSTRUMENTO NÚMERO 142/2024.

	OBRA, EQUIPO Y HERRAMIENTA.				
269	PINTURA ANTIBACTERIAL BASE AGUA ECOLÓGICA ANTIBACTERIAL MARCA COMEX O SIMILAR ACABADO MATE PARA USO HOSPITALARIO, APLICADA EN PLAFONES INTERIORES CON APLANADO FINO, A DOS MANOS, HASTA UNA ALTURA DE 3.00 M, UTILIZANDO SELLADOR, INCLUYE: ANDAMIOS, LIMPIEZA DE LA SUPERFICIE, MATERIALES, MANO DE OBRA, EQUIPO Y HERRAMIENTA.	m2	10.9	\$ 720.00	\$ 7,848.00
270	SUMINISTRO Y COLOCACION DE LLAVE PARA HOSPITAL MOD. LLAVE ELECTRÓNICA ALFA DE CORRIENTE MCA. HELVEX O SIMILAR. INCLUYE: SUMINISTRO DE MATERIAL, COLOCACIÓN, MANO DE OBRA, EQUIPO Y HERRAMIENTA. --- NO INCLUYE ALIMENTACION ELECTRICA --	PZA	1	\$ 27,201.00	\$ 27,201.00
271	SUMINISTRO Y COLOCACION DE SEÑALÉTICA EN ACRILICO / ESTIRENO O SIMILAR EN RECORTE DE LOGOTIPO PARA CENTRAL DE ENFERMERAS.	pza	1	\$ 8,642.00	\$ 8,642.00
272	LIMPIEZA FINAL DE LA OBRA (AREA PROXIMA A 8.25 M2) CON DETERGENTE EN POLVO, AGUA Y ACIDO MURIATICO DILUIDO, HASTA UNA ALTURA MAXIMA DE 3.00 M., INCLUYE: ACARREO LOS MATERIALES HASTA UNA 1A. ESTACION A 20 M. DE DISTANCIA HORIZONTAL.	lote	1	\$ 1,691.00	\$ 1,691.00
273	ACARREO A 1A. ESTACION, 20.00 M. DE DISTANCIA HORIZONTAL, INCLUYENDO ENCOSTALADO, CARGA DE	m3	1	\$ 1,691.00	\$ 1,691.00

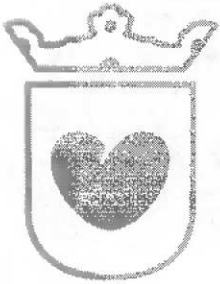

Salud
Zapopan

ORGANISMO PÚBLICO DESCENTRALIZADO SERVICIOS DE SALUD DEL MUNICIPIO DE ZAPOPAN. CONTRATO DE ADQUISICIONES AL AMPARO DEL PROCEDIMIENTO DE LICITACIÓN PÚBLICA CON CONCURRENCIA DEL COMITÉ LPCC-021/2024 "SUMINISTRO E INSTALACIÓN DE CENTRALES DE ENFERMERÍA DEL HOSPITAL GENERAL DE ZAPOPAN" CON EL PROVEEDOR "ERGONOMIA PRODUCTIVIDAD, S.A. DE C.V." AL DIA 15 QUINCE DEL MES DE JULIO DEL AÑO 2024 DOS MIL VEINTICUATRO. INSTRUMENTO NÚMERO 142/2024.

	MATERIALES HASTA PIE DE CAMION.				
274	ACARREO TOTAL EN CAMIÓN DE MATERIAL DIVERSO EN ZONA URBANA. INCLUYE: CARGA MECÁNICA, TRANSPORTE Y DESCARGA EN TIRADERO AUTORIZADO.	m3	1	\$ 1,691.00	\$ 1,691.00
					\$ 537,308.85
CENTRAL DE ENFERMERIA GINECOLOGIA					
275	TRAZO POR MEDIOS MANUALES, DE DIVISIONES Y MUEBLES INTERIORES PARA SU DESPLANTE, INCLUYE: MATERIALES Y MANO DE OBRA.	m2	69.95	\$ 45.00	\$ 3,147.75
276	LIMPIEZA GRUESA DURANTE EL PROCESO DE LA OBRA, POR UN PERIODO DE TIEMPO DE HASTA 60 DIAS Y HASTA 3.00 M. DE ALTURA INCLUYE: MATERIALES, MANO DE OBRA, EQUIPO Y HERRAMIENTA.	jor	60	\$ 91.00	\$ 5,460.00
277	ACARREO CARRETILLA 1A. ESTACIÓN DE BASURA, DESPERDICIO, DEMOLICIONES, OTROS A 20.00 M. DE DISTANCIA HORIZONTAL, INCLUYE: ENCOSTALADO, CARGA Y DESCARGA DE MATERIALES EN SITIO INDICADO POR EL HOSPITAL.	m3	2.5	\$ 2,191.00	\$ 5,477.50
278	ACARREO TOTAL EN CAMIÓN DE MATERIAL DIVERSO EN ZONA URBANA. INCLUYE: CARGA MANUAL, TRANSPORTE Y DESCARGA EN TIRADERO AUTORIZADO.	m3	2.5	\$ 2,191.00	\$ 5,477.50
279	TAPIAL DE 2.80 M. DE ALTURA A BASE DE LAMBRÍN CON PANEL DE YESO DE 13 MM DE ESPESOR, CON BASTIDOR DE 63 MM DE ANCHO, 1 CARA, SELLADO DE JUNTAS A BASE DE COMPUESTO REDIMIX Y PERFACINTA. INCLUYE: MATERIALES MANO DE OBRA, HERRAMIENTA Y ACARREO	m2	35.3	\$ 778.00	\$ 27,463.40



Salud
Zapopan

ORGANISMO PÚBLICO DESCENTRALIZADO SERVICIOS DE SALUD DEL MUNICIPIO DE ZAPOPAN. CONTRATO DE ADQUISICIONES AL AMPARO DEL PROCEDIMIENTO DE LICITACIÓN PÚBLICA CON CONCURRENCIA DEL COMITÉ LPCC-021/2024 "SUMINISTRO E INSTALACIÓN DE CENTRALES DE ENFERMERÍA DEL HOSPITAL GENERAL DE ZAPOPAN" CON EL PROVEEDOR "ERGONOMIA PRODUCTIVIDAD, S.A. DE C.V." AL DIA 15 QUINCE DEL MES DE JULIO DEL AÑO 2024 DOS MIL VEINTICUATRO. INSTRUMENTO NÚMERO 142/2024.

	A 1A. ESTACION DE 20 M.				
280	DEMOLICION A MANO FALSO PLAFON DE TABLAROCA HASTA 3.50 M. ALTURA INCLUYE: APILE DEL MATERIAL	m2	22.3	\$ 199.00	\$ 4,437.70
281	DESMONTAJE LAMPARAS SOBREPONER/EMPOTRAR HASTA 3.50 M DE ALTURA INCLUYE: APILE DEL MATERIAL	lote	1	\$ 8,017.00	\$ 8,017.00
282	DESMONTAJE DE TAPIAL DE 2.80 M. DE ALTURA A BASE DE LAMBRÍN CON PANEL DE YESO DE 13 MM DE ESPESOR, CON BASTIDOR DE 63 MM DE ANCHO, 1 CARA, SELLADO DE JUNTAS A BASE DE COMPUESTO REDIMIX Y PERFACINTA. INCLUYE: HERRAMIENTA Y APILE EN EL LUGAR.	m2	35.3	\$ 227.00	\$ 8,013.10
283	ACARREO A 1A.ESTACION, 20.00 M. DE DISTANCIA HORIZONTAL, INCLUYENDO ENCOSTALADO, CARGA DE MATERIALES HASTA PIE DE CAMION.	m3	1.75	\$ 1,121.00	\$ 1,961.75
284	ACARREO TOTAL EN CAMIÓN DE MATERIAL DIVERSO EN ZONA URBANA. INCLUYE: CARGA MECÁNICA, TRANSPORTE Y DESCARGA EN TIRADERO AUTORIZADO.	m3	1.75	\$ 1,121.00	\$ 1,961.75
285	INTERVENCION EN ALBAÑILERIA (RECIBIR PASOS EN LOSA POR INSTALACIONES), COMPLEMENTOS, PERFILES, OTROS.	pda	1	\$ 6,297.00	\$ 6,297.00
286	RECUBRIMIENTO A PASTA FINA O SIMILAR, APLICADO EN CAPA DE 1 A 2 MM DE ESPESOR EN PLAFON DE LA CENTRAL DE ENFERMERAS A UNA ALTURA MÁXIMA DE 3.00 M, INCLUYE: ANDAMIOS,	m2	29.95	\$ 475.00	\$ 14,226.25



Salud
Zapopan

ORGANISMO PÚBLICO DESCENTRALIZADO SERVICIOS DE SALUD DEL MUNICIPIO DE ZAPOPAN. CONTRATO DE ADQUISICIONES AL AMPARO DEL PROCEDIMIENTO DE LICITACIÓN PÚBLICA CON CONCURRENCIA DEL COMITÉ LPCC-021/2024 "SUMINISTRO E INSTALACIÓN DE CENTRALES DE ENFERMERÍA DEL HOSPITAL GENERAL DE ZAPOPAN" CON EL PROVEEDOR "ERGONOMIA PRODUCTIVIDAD, S.A. DE C.V." AL DÍA 15 QUINCE DEL MES DE JULIO DEL AÑO 2024 DOS MIL VEINTICUATRO. INSTRUMENTO NÚMERO 142/2024.

	MATERIALES, MANO DE OBRA, EQUIPO Y HERRAMIENTA.				
287	MURO LAMBRÍN DE TABLAROCA USG Y/O SIMILAR, A UNA CARA, CON DIMENSION APROXIMADA DE 2.70 X 1.20 M, CON ARMAZON DE CANAL Y POSTE 6 35 CAL. 26 A CADA 61 CM, PREFACINTA, TORNILLERIA, INCLUYE: RETIRO DE HOJA DE TABLAROCA EN RECORTE DE 2.70 X 1.70, MANO DE OBRA, HERRAMIENTA Y EQUIPO MENOR, ACARREO Y ELEVACIONES HORIZONTALES, Y TODO LO NECESARIO PARA SU CORRECTA EJECUCION	pza	1	\$ 4,938.00	\$ 4,938.00
288	MURO LAMBRIN DE TABLAROCA WR (RESISTENTE A LA HUMEDAD) USG Y/O SIMILAR A UNA CARA, CON DIMENSION APROXIMADA DE 2.05 X 3.00M, CON ARMAZON DE CANAL Y POSTE 6.35 CAL. 26 A CADA 61 CM , PREFACINTA, TORNILLERIA, INCLUYE: DESPERDICIO, MANO DE OBRA, HERRAMIENTA Y EQUIPO MENOR, ACARREO Y ELEVACIONES HORIZONTALES, Y TODO LO NECESARIO PARA SU CORRECTA EJECUCION.	pza	1	\$ 4,938.00	\$ 4,938.00
289	MURO DIVISORIO DE TABLAROCA WR (RESISTENTE A LA HUMEDAD) USG Y/O SIMILAR A DOS CARAS DE 9 CMS DE ESPESOR, CON DIMENSION APROXIMADA DE 1.20 X 3.00, CON BASTIDOR CANALETA DE CARGA CAL. 22, CANAL LISTON CAL 26, PREFACINTA, TORNILLERIA, INCLUYE: DESPERDICIO, MANO DE OBRA, HERRAMIENTA Y EQUIPO MENOR, ACARREO Y	pza	1	\$ 4,938.00	\$ 4,938.00

N59-ELIM

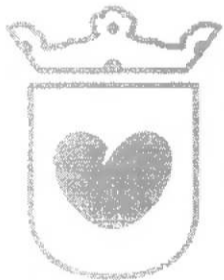

Salud
Zapopan

ORGANISMO PÚBLICO DESCENTRALIZADO SERVICIOS DE SALUD DEL MUNICIPIO DE ZAPOPAN. CONTRATO DE ADQUISICIONES AL AMPARO DEL PROCEDIMIENTO DE LICITACIÓN PÚBLICA CON CONCURRENCIA DEL COMITÉ LPCC-021/2024 "SUMINISTRO E INSTALACIÓN DE CENTRALES DE ENFERMERÍA DEL HOSPITAL GENERAL DE ZAPOPAN" CON EL PROVEEDOR "ERGONOMIA PRODUCTIVIDAD, S.A. DE C.V." AL DIA 15 QUINCE DEL MES DE JULIO DEL AÑO 2024 DOS MIL VEINTICUATRO. INSTRUMENTO NÚMERO 142/2024.

	ELEVACIONES HORIZONTALES, LIMPIEZA.				
290	BOQUILLA DOBLE ARISTA DE TABLAROCA A UNA CARA EN VANOS DE PUERTAS Y REMATES DE MURO, PREFACINTA, TORNILLERIA, INCLUYE: MANO DE OBRA, HERRAMIENTA Y EQUIPO MENOR, ACARREO Y ELEVACIONES HORIZONTALES, Y TODO LO NECESARIO PARA SU CORRECTA EJECUCION.	ml	2.8	\$ 1,763.00	\$ 4,936.40
291	BOQUILLA ARISTA SENCILLA DE TABLAROCA A UNA CARA EN VANOS DE PUERTAS Y REMATES DE MURO, PREFACINTA, TORNILLERIA, INCLUYE: MANO DE OBRA, HERRAMIENTA Y EQUIPO MENOR, ACARREO Y ELEVACIONES HORIZONTALES, Y TODO LO NECESARIO PARA SU CORRECTA EJECUCION.	m	5.6	\$ 881.00	\$ 4,933.60
292	LAMBRIN CON PANEL DE CEMENTO (DUROCK), CON DIMENSION APROXIMADA DE 15.60 X 1.20 M, TAPA CUBIERTA DE 0.25 X 7.80 M, CON ACABADO BASECOAT, INCLUYE: HERRERIA DE SOPORTE, BASTIDOR, PREFACINTA, COMPUESTO REDIMIX, PREPARACIÓN DE LA SUPERFICIE PARA RECIBIR PINTURA, DESPERDICIOS Y ACARREOS.	pza	1	\$ 22,086.00	\$ 22,086.00
293	LAMBRIN CON PANEL DE CEMENTO (DUROCK) CON ACABADO BASECOAT, MURO CURVO DE 0.80 Y 0.55 M DE LARGO INCLUYE: HERRERIA DE SOPORTE, BASTIDOR, PREFACINTA, COMPUESTO REDIMIX, PREPARACIÓN DE LA SUPERFICIE PARA RECIBIR PINTURA, DESPERDICIOS Y ACARREOS.	pza	1	\$ 22,086.00	\$ 22,086.00



Salud
Zapopan

ORGANISMO PÚBLICO DESCENTRALIZADO SERVICIOS DE SALUD DEL MUNICIPIO DE ZAPOPAN. CONTRATO DE ADQUISICIONES AL AMPARO DEL PROCEDIMIENTO DE LICITACIÓN PÚBLICA CON CONCURRENCIA DEL COMITÉ LPCC-021/2024 "SUMINISTRO E INSTALACIÓN DE CENTRALES DE ENFERMERÍA DEL HOSPITAL GENERAL DE ZAPOPAN" CON EL PROVEEDOR "ERGONOMIA PRODUCTIVIDAD, S.A. DE C.V." AL DÍA 15 QUINCE DEL MES DE JULIO DEL AÑO 2024 DOS MIL VEINTICUATRO. INSTRUMENTO NÚMERO 142/2024.

294	PLAFON CORRIDO A BASE DE PANEL DE YESO USG Y/O SIMILAR DE 13 MM CON CANAL LISTON CALIBRE 26@61 CMS Y CANALETA DE CARGA CALIBRE 22 CON @ 1.20 MTS DE SEPARACIÓN, CON DIMENSION APROXIMADA DE 3.50 X 5.20 M, SUSPENDIDA AL LECHO DE LOSA POR MEDIO DE ALAMBRE GALVANIZADO CAL. 12 COLOCANDO AL MISMO NIVEL ANGULO DE AMARRE FIJADO AL MURO, INCLUYE PREFACINTA DE PAPEL DE 2", MANO DE OBRA, EQUIPO Y HERRAMIENTA.	pza	1	\$ 12,342.00	\$ 12,342.00
295	CENEFA DE TABLAROCA EN PLAFON PARA RETICULADO ALTURA 3.50 MTS. MAXIMO, DE CAJILLO DE 1BR USG Y/O SIMILAR CON ARMAZON DE CANAL Y POSTES 4,10 CAL. 26 A CADA 61 CM Y PERFACINA, CON DIMENSION APROXIMADA DE 15.60 ML. INCLUYE: MANO DE OBRA, EQUIPO, HERRAMIENTA Y TODO LO NECESARIO PARA SU CORRECTA EJECUCION.	pza	1	\$ 12,342.00	\$ 12,342.00
296	PLATABANDA DE LAMBRIN CON PANEL DE YESO DE 13 MM DE ESPESOR (TABLAROCA, FORECODE TIPO X), CON BASTIDOR DE 92 MM DE ANCHO 1 CARA, SELLADO DE JUNTAS A BASE DE COMPUESTO REDIMIX Y PERFACINTA, CON DIMENSION APROXIMADA DE 17.20 ML. INCLUYE: AISLANTE TERMOACÚSTICO AISLHOGAR DE 2" DE ESPESOR, MATERIALES MANO DE	pza	1	\$ 12,342.00	\$ 12,342.00
297	HUECO PARA LUMINARIA DE EMPOTRAR DE 0.60X0.60 M, (6 PZAS) EN FALSO PLAFOND DE TABLAROCA, COLOCANDO EN TODO EL PERIMETRO REBORDE "J" METALICO, INCLUYE: ALAMBRE GALVANIZADO, TORNILLOS, CINTA,	lote	1	\$ 12,342.00	\$ 12,342.00

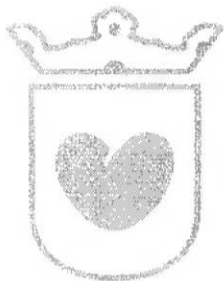

Salud
Zapopan

ORGANISMO PÚBLICO DESCENTRALIZADO SERVICIOS DE SALUD DEL MUNICIPIO DE ZAPOPAN. CONTRATO DE ADQUISICIONES AL AMPARO DEL PROCEDIMIENTO DE LICITACIÓN PÚBLICA CON CONCURRENCIA DEL COMITÉ LPCC-021/2024 "SUMINISTRO E INSTALACIÓN DE CENTRALES DE ENFERMERÍA DEL HOSPITAL GENERAL DE ZAPOPAN" CON EL PROVEEDOR "ERGONOMIA PRODUCTIVIDAD, S.A. DE C.V." AL DIA 15 QUINCE DEL MES DE JULIO DEL AÑO 2024 DOS MIL VEINTICUATRO. INSTRUMENTO NÚMERO 142/2024.

	PASTA CUBREJUNTAS, MANO DE OBRA, ANDAMIOS, EQUIPO Y HERRAMIENTA				
298	SUMINISTRO E INSTALACIÓN DE HOJA TRIPLAY DE 1/2" COMO REFUERZO PARA COLOCACIÓN DE MOBILIARIO SOBRE MUROS DE TABLARROCA, CON DIMENSION APROXIMADA DE 2.70 X 1.20 M. INCLUYE: MATERIALES, MANO DE OBRA, ANDAMIOS, HERRAMIENTA Y TODO LO NECESARIO PARA SU CORRECTA EJECUCION	pza	1	\$ 8,024.00	\$ 8,024.00
299	CAN DE MADERA POLIN 2" X 1" PARA PUERTA DE MADERA, ALUMINIO, CANCELERIA, EN ELEMENTO QUE REQUIERA DE SU APOYO. INCLUYE: MATERIAL, MANO DE OBRA, EQUIPO Y HERRAMIENTA.	m	9	\$ 891.00	\$ 8,019.00
300	REBORDE "J" DE 1/2", PARA PERFILADO DE ELEMENTOS DE PANEL DE YESO Y/O PANEL DE CEMENTO A CUALQUIER ALTURA. INCLUYE: MATERIALES, ACARREOS, ELEVACIONES, CORTES, DESPERDICIOS, FIJACIÓN, MANO DE OBRA, ANDAMIOS Y HERRAMIENTA.	ml	12	\$ 668.00	\$ 8,016.00
301	SUMINISTRO Y COLOCACION DE ANGULO PERIMETRAL M-9 DE 9/16" PARA PLAFON DE 3.66MTS., MARCA USG O SIMILAR.	ml	41.4	\$ 195.00	\$ 8,073.00
302	PUERTA A BASE DE CRISTAL CLARO DE 9 MM. TEMPLADO SAINT-GOBAIN O SIMILAR DE 0.90 M DE ANCHO POR 2.20 M. DE ALTO, CORREDIZA, APERTURA MANUAL, JALADERAS DE ACERO INOXIDABLE A BASE DE REDONDO DE 1 1/2". INCLUYE:	pza	1	\$ 27,535.00	\$ 27,535.00



Salud
Zapopan

ORGANISMO PÚBLICO DESCENTRALIZADO SERVICIOS DE SALUD DEL MUNICIPIO DE ZAPOPAN. CONTRATO DE ADQUISICIONES AL AMPARO DEL PROCEDIMIENTO DE LICITACIÓN PÚBLICA CON CONCURRENCIA DEL COMITÉ LPCC-021/2024 "SUMINISTRO E INSTALACIÓN DE CENTRALES DE ENFERMERÍA DEL HOSPITAL GENERAL DE ZAPOPAN" CON EL PROVEEDOR "ERGONOMIA PRODUCTIVIDAD, S.A. DE C.V." AL DIA 15 QUINCE DEL MES DE JULIO DEL AÑO 2024 DOS MIL VEINTICUATRO. INSTRUMENTO NÚMERO 142/2024.

	MATERIALES, MANO DE OBRA, HERRAMIENTA Y TODO LO NECESARIO PARA SU CORRECTA EJECUCION.				
303	FIJO EN VIDRIO TEMPLADO SAINT-GOBAIN O SIMILAR DE 9 MM DE ESPESOR DE 0.90 X 2.20 M. INCLUYE: MATERIALES, HERRAJES, MANO DE OBRA, HERRAMIENTA, ANDAMIOS Y TODO LO NECESARIO PARA SU CORRECTA EJECUCION. SECCION LATERAL DE INGRESO DE SERVICIO	pza	1	\$ 22,185.00	\$ 22,185.00
304	SUMINISTRO Y COLOCACION DE ACRILICO COLOR BLANCO EN TIRAS DE 30 A 40 CMS EN PLAFON ELEMENTO DECORATIVO DE ESP. 4 MM, MARCA PLASTIGLAS O SIMILAR. INCLUYE: MATERIALES, MANO DE OBRA, HERRAMIENTA, ANDAMIOS Y TODO LO NECESARIO PARA SU CORRECTA EJECUCION.	ml	15.15	\$ 1,085.00	\$ 16,437.75
305	SUMINISTRO E INSTALACIÓN DE MUEBLE CON TARJA DOBLE DE 2.60 M. DE DESARROLLO, A BASE DE MDF 18 MM. LAMINADO BLANCO ARAUCO Y/O MACISSA Y/O SIMILAR AL INTERIOR Y ACABADO EN EXTERIOR CON PLÁSTICO LAMINADO DE RALPH WILSON Y/O SIMILAR. INCLUYE: 1. CUBIERTA DE SUPERFICIE SOLIDA A BASE DE RESINAS (MATERIAL SÓLIDO, HIGIÉNICO, NO POROSO Y HOMOGÉNEO EN MASA), ANTISEPTICA Y TINA MISMO MATERIAL. 2. MUEBLE TIPO ALACENA CON TERMINADOS SIMILARS A MUEBLE DE TARJA. (SEGUN DISEÑO) MUEBLE RESPALDO CENTRAL DE ENFERMERAS	pza	1	\$ 135,583.00	\$ 135,583.00

N63-ELIM



Salud
Zapopan

ORGANISMO PÚBLICO DESCENTRALIZADO SERVICIOS DE SALUD DEL MUNICIPIO DE ZAPOPAN. CONTRATO DE ADQUISICIONES AL AMPARO DEL PROCEDIMIENTO DE LICITACIÓN PÚBLICA CON CONCURRENCIA DEL COMITÉ LPCC-021/2024 "SUMINISTRO E INSTALACIÓN DE CENTRALES DE ENFERMERÍA DEL HOSPITAL GENERAL DE ZAPOPAN" CON EL PROVEEDOR "ERGONOMIA PRODUCTIVIDAD, S.A. DE C.V." AL DÍA 15 QUINCE DEL MES DE JULIO DEL AÑO 2024 DOS MIL VEINTICUATRO. INSTRUMENTO NÚMERO 142/2024.

306	SUMINISTRO E INSTALACIÓN DE MUEBLE RECEPCION DE 6.95 M.DE DESARROLLO MEDIDA TOMADA EN BARRA DE ATENCION A UNA ALTURA DE 1.10 MTS, A BASE DE MDF 18 MM. LAMINADO BLANCO ARAUCO Y/O MACISSA Y/O SIMILAR AL INTERIOR Y ACABADO EN EXTERIOR CON PLÁSTICO LAMINADO DE RALPH WILSON Y/O SIMILAR. INCLUYE CUBIERTA DE SUPERFICIE SOLIDA A BASE DE RESINAS (MATERIAL SÓLIDO, HIGIÉNICO, NO POROSO Y HOMOGÉNEO EN MASA), ANTISEPTICA Y TINA MISMO MATERIAL EN BAPRA SUPERIOR, COMO BARRA INFERIOR Y PARTE FRONTARL SEGUN DISEÑO. (SEGUN DISEÑO)	pza	1	\$ 135,583.00	\$ 135,583.00
307	SUMINISTRO E INSTALACIÓN DE MUEBLE APOYO LATERAL DE 3.20 M. DE DESARROLLO. CON MUEBLE TIPO CLOSET. A BASE DE MDF 18	pza	1	\$ 135,583.00	\$ 135,583.00
308	MM. LAMINADO BLANCO ARAUCO Y/O MACISSA Y/O SIMILAR AL INTERIOR Y ACABADO EN EXTERIOR CON PLÁSTICO LAMINADO DE RALPH WILSON Y/O SIMILAR. INCLUYE: 1. CUBIERTA DE SUPERFICIE SOLIDA A BASE DE RESINAS (MATERIAL SÓLIDO, HIGIÉNICO, NO POROSO Y HOMOGÉNEO EN MASA), ANTISEPTICA. 2. MUEBLE TIPO ALACENA CON TERMINADOS SIMILARS A MUEBLE DE TARJA. (SEGUN DISEÑO)	PZA.	1	\$ 135,583.00	\$ 135,583.00
309	SUMINISTRO E INSTALACIÓN DE CLOSET LATERAL DE 0.60 M. DE DESARROLLO, A BASE DE MDF 18 MM. LAMINADO BLANCO ARAUCO Y/O MACISSA Y/O SIMILAR AL INTERIOR Y ACABADO EN EXTERIOR CON PLÁSTICO LAMINADO DE RALPH	pza	1	\$ 135,583.00	\$ 135,583.00

N64-ELIMIN

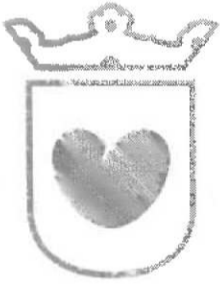

Salud
Zapopan

ORGANISMO PÚBLICO DESCENTRALIZADO SERVICIOS DE SALUD DEL MUNICIPIO DE ZAPOPAN. CONTRATO DE ADQUISICIONES AL AMPARO DEL PROCEDIMIENTO DE LICITACIÓN PÚBLICA CON CONCURRENCIA DEL COMITÉ LPCC-021/2024 "SUMINISTRO E INSTALACIÓN DE CENTRALES DE ENFERMERÍA DEL HOSPITAL GENERAL DE ZAPOPAN" CON EL PROVEEDOR "ERGONOMIA PRODUCTIVIDAD, S.A. DE C.V." AL DÍA 15 QUINCE DEL MES DE JULIO DEL AÑO 2024 DOS MIL VEINTICUATRO. INSTRUMENTO NÚMERO 142/2024.

	WILSON Y/O SIMILAR. (SEGUN DISEÑO)				
310	FABRICACION Y SUMINISTRO DE MUEBLE CON TARJA (ARTESA) CON DIMENSIONES GENERALES DE 1.80 CM DE LARGO, A BASE DE MDF 18	pza	1	\$ 135,583.00	\$ 135,583.00
311	MM. LAMINADO BLANCO ARAUCO Y/O MACISSA Y/O SIMILAR AL INTERIOR Y ACABADO EN EXTERIOR CON PLÁSTICO LAMINADO DE RALPH WILSON Y/O SIMILAR. INCLUYE: CUBIERTA DE SUPERFICIE SOLIDA A BASE DE RESINAS (MATERIAL SÓLIDO, HIGIÉNICO, NO POROSO Y HOMOGÉNEO EN MASA), ANTISEPTICA Y TINA MISMO MATERIAL. (SEGUN DISEÑO)	PZA	1	\$ 135,583.00	\$ 135,583.00
312	SUMINISTRO Y COLOCACION DE CANASTA Y CONTRA CANASTA FREGADERO PVC URREA O SIMILAR. INCLUYE: EXTENSION, TRAMPA, SUMINISTRO DE MATERIAL, COLOCACIÓN, MANO DE OBRA, EQUIPO Y HERRAMIENTA.	pza	3	\$ 1,991.00	\$ 5,973.00
313	SUMINISTRO E INSTALACION DE LÁMPARA DOWNLIGHT LED EMPOTRABLE 24 W, LUZ DE DÍA, NO ATENUABLE, LED INTEGRADO BUCARAMANGA IX 24YDLED430MV65B. INCLUYE: MATERIAL, MANO DE OBRA, EQUIPO Y HERRAMIENTA. --- NO INCLUYE ALIMENTACION ELECTRICA --	pza	1	\$ 4,788.00	\$ 4,788.00
314	SUMINISTRO E INSTALACION DE LÁMPARA DE INTERIOR LED EMPOTRABLE 13 W, LUZ BLANCA CONFIGURABLE, ATENUABLE, ATIK II • 13DYDI.ED011VSCTB	pza	2	\$ 2,394.00	\$ 4,788.00



Salud
Zapopan

ORGANISMO PÚBLICO DESCENTRALIZADO SERVICIOS DE SALUD DEL MUNICIPIO DE ZAPOPAN. CONTRATO DE ADQUISICIONES AL AMPARO DEL PROCEDIMIENTO DE LICITACIÓN PÚBLICA CON CONCURRENCIA DEL COMITÉ LPCC-021/2024 "SUMINISTRO E INSTALACIÓN DE CENTRALES DE ENFERMERÍA DEL HOSPITAL GENERAL DE ZAPOPAN" CON EL PROVEEDOR "ERGONOMIA PRODUCTIVIDAD, S.A. DE C.V." AL DÍA 15 QUINCE DEL MES DE JULIO DEL AÑO 2024 DOS MIL VEINTICUATRO. INSTRUMENTO NÚMERO 142/2024.

	TECNOLITE Y/O SIMILAR. INCLUYE: MATERIAL, MANO DE OBRA, EQUIPO Y HERRAMIENTA. -- NO INCLUYE ALIMENTACION ELECTRICA --				
315	SUMINISTRO E INSTALACION DETIRA LED NEÓN BLANCO FRIO, 5.00 M., 5000 LM., RESISTENTE A LA HUMEDAD LUMICRAF O SIMILAR. INCLUYE: PIEZAS DE PERFIL DE ALUMINIO PARA SUJECION, MATERIAL, MANO DE OBRA, EQUIPO Y HERRAMIENTA.	pza	2	\$ 2,394.00	\$ 4,788.00
316	SUMINISTRO E INSTALACION DETIRA LED NEÓN BLANCO FRIO, 10.00 M., RESISTENTE A LA HUMEDAD LUMICRAF O SIMILAR. INCLUYE: PIEZAS DE PERFIL DE ALUMINIO PARA SUJECION, MATERIAL, MANO DE OBRA, EQUIPO Y HERRAMIENTA.	pza	1	\$ 4,788.00	\$ 4,788.00
317	SUMINISTRO E INSTALACION DETIRA LED NEÓN BLANCO FRIO, 15.00 M., RESISTENTE A LA HUMEDAD LUMICRAF O SIMILAR. INCLUYE: PIEZAS DE PERFIL DE ALUMINIO PARA SUJECION, MATERIAL, MANO DE OBRA, EQUIPO Y HERRAMIENTA.	pza	1	\$ 4,788.00	\$ 4,788.00
318	PINTURA ANTIBACTERIAL BASE AGUA ECOLÓGICA ANTIBACTERIAL MARCA COMEX O SIMILAR ACABADO MATE PARA USO HOSPITALARIO, APLICADA EN MURO INTERIOR CON APLANADO FINO, A DOS MANOS, HASTA UNA ALTURA DE 3.00 M, UTILIZANDO SELLADOR, INCLUYE: ANDAMIOS, LIMPIEZA DE LA SUPERFICIE, MATERIALES, MANO DE OBRA, EQUIPO Y HERRAMIENTA.	m2	104.4	\$ 221.00	\$ 23,072.40

N66-ELIMI

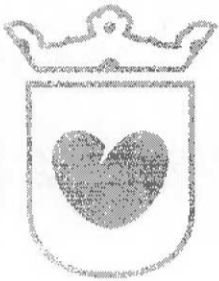

Salud
Zapopan

ORGANISMO PÚBLICO DESCENTRALIZADO SERVICIOS DE SALUD DEL MUNICIPIO DE ZAPOPAN. CONTRATO DE ADQUISICIONES AL AMPARO DEL PROCEDIMIENTO DE LICITACIÓN PÚBLICA CON CONCURRENCIA DEL COMITÉ LPCC-021/2024 "SUMINISTRO E INSTALACIÓN DE CENTRALES DE ENFERMERÍA DEL HOSPITAL GENERAL DE ZAPOPAN" CON EL PROVEEDOR "ERGONOMIA PRODUCTIVIDAD, S.A. DE C.V." AL DÍA 15 QUINCE DEL MES DE JULIO DEL AÑO 2024 DOS MIL VEINTICUATRO. INSTRUMENTO NÚMERO 142/2024.

319	PINTURA ANTIBACTERIAL BASE AGUA ECOLÓGICA ANTIBACTERIAL MARCA COMEX O SIMILAR ACABADO MATE PARA USO HOSPITALARIO, APLICADA EN PLAFONES INTERIORES CON APLANADO FINO, A DOS MANOS, HASTA UNA ALTURA DE 3.00 M, UTILIZANDO SELLADOR, INCLUYE ANDAMIOS, LIMPIEZA DE LA SUPERFICIE, MATERIALES, MANO DE OBRA, EQUIPO Y HERRAMIENTA.	m2	31.9	\$ 724.00	\$ 23,095.60
320	SUMINISTRO Y COLOCACION DE LLAVE PARA HOSPITAL MOD. VCG-2 MCA. HELVEX O SIMILAR. INCLUYE: SUMINISTRO DE MATERIAL, COLOCACIÓN, MANO DE OBRA, EQUIPO Y HERRAMIENTA.	PZA	1	\$ 30,959.00	\$ 30,959.00
321	SUMINISTRO Y COLOCACION DE LLAVE PARA HOSPITAL MOD. LLAVE ELECTRÓNICA ALFA DE CORRIENTE MCA. HELVEX O SIMILAR. INCLUYE: SUMINISTRO DE MATERIAL, COLOCACIÓN, MANO DE OBRA, EQUIPO Y HERRAMIENTA. --- NO INCLUYE ALIMENTACION ELECTRICA --	PZA	2	\$ 15,479.00	\$ 30,958.00
322	SUMINISTRO Y COLOCACION DE SEÑALÉTICA EN ACRILICO / ESTIRENO O SIMILAR EN RECORTE DE LOGOTIPO PARA CENTRAL DE ENFERMERAS.	pza	1	\$ 8,642.00	\$ 8,642.00
323	SUMINISTRO Y COLOCACION DE PELICULA TIPO FSMFRILADA BLANCA SOBRE VIDRIOS DE PUERTAS Y VENTANAS EN ALUMINIO.	pza	2	\$ 3,330.00	\$ 6,660.00
324	LIMPIEZA FINAL DE LA OBRA (AREA PROXIMA A 69.95 M2) CON DETERGENTE EN POLVO, AGUA Y ACIDO MURIATICO DILUIDO, HASTA UNA ALTURA MAXIMA DE 3.00 M., INCLUYE: ACARREO LOS	lote	1	\$ 6,099.00	\$ 6,099.00



Salud
Zapopan

ORGANISMO PÚBLICO DESCENTRALIZADO SERVICIOS DE SALUD DEL MUNICIPIO DE ZAPOPAN. CONTRATO DE ADQUISICIONES AL AMPARO DEL PROCEDIMIENTO DE LICITACIÓN PÚBLICA CON CONCURRENCIA DEL COMITÉ LPCC-021/2024 "SUMINISTRO E INSTALACIÓN DE CENTRALES DE ENFERMERÍA DEL HOSPITAL GENERAL DE ZAPOPAN" CON EL PROVEEDOR "ERGONOMIA PRODUCTIVIDAD, S.A. DE C.V." AL DIA 15 QUINCE DEL MES DE JULIO DEL AÑO 2024 DOS MIL VEINTICUATRO. INSTRUMENTO NÚMERO 142/2024.

	MATERIALES HASTA UNA 1A. ESTACION A 20 M. DE DISTANCIA HORIZONTAL.				
325	ACARREO A 1A. ESTACION, 20.00 M. DE DISTANCIA HORIZONTAL, INCLUYENDO ENCOSTALADO, CARGA DE MATERIALES HASTA PIE DE CAMION.	m3	3	\$ 2,035.00	\$ 6,105.00
326	ACARREO TOTAL EN CAMIÓN DE MATERIAL DIVERSO EN ZONA URBANA. INCLUYE: CARGA MECÁNICA, TRANSPORTE Y DESCARGA EN TIRADERO AUTORIZADO.	m3	3	\$ 2,035.00	\$ 6,105.00
					\$ 1,429,144.45

II.- Especificaciones:

II.1.- "EL PROVEEDOR" se obliga a entregar los bienes adquiridos debidamente armados e instalados, en un plazo máximo de 65 sesenta y cinco días naturales, contados a partir de la publicación del fallo. La entrega e instalación de los bienes se realizará en la ubicación que designe el área requirente, dentro del Hospital General de Zapopan

II.2.- Garantía.

"EL PROVEEDOR" se obliga a garantizar la calidad de los bienes y servicio solicitados, cuenten con una garantía mínima de 12 doce meses por defectos de fabricación y/o vicios en mano de obra y/o defectos de fabricación del producto, contados a partir de la formal entrega de los bienes a "EL ORGANISMO".

"EL PROVEEDOR" se obliga a respetar la garantía de los productos, piezas y refacciones, sin alteración y/o condicionantes, comprometiéndose a realizar el cambio físico del producto que se encuentre en mal estado, presente alteraciones en los materiales y/o cualquier otro que altere la calidad o correcta instalación del mismo, sin gravar ningún tipo de cargo para "EL ORGANISMO", en tal caso, "EL PROVEEDOR" realizara dichas acciones mediante sus propios recursos, considerando el retiro de los productos en mal estado y su posterior reinstalación, lo anterior en un plazo máximo no mayor a 15 quince días hábiles a partir de la notificación del defecto.

II.3.- "EL PROVEEDOR" se obliga a contar con el Stock suficiente para atender las necesidades de los servicios de "EL ORGANISMO".

SEGUNDO. – DEL MONTO DEL CONTRATO Y FORMA DE PAGO. "LAS PARTES" acuerdan que el costo total de la adquisición objeto del presente contrato, es hasta por la cantidad de **\$6,974,211.31 (Seis millones novecientos setenta y cuatro mil doscientos once pesos 00/100 M.N.)**, más lo correspondiente al Impuesto al Valor Agregado, y que cuyos precios unitarios constan en las **Órdenes de Compra de números OC240213 y OC240214 (Anexo 1)**.

"EL ORGANISMO" otorgará anticipo a "EL PROVEEDOR", en un plazo máximo de 05 cinco días hábiles contados a partir de la firma del presente instrumento, siendo el importe equivalente al 50% cincuenta por ciento de la suma total del monto adjudicado, lo anterior con base en los artículos 66 fracción II y 111 del Reglamento de Compras, Enajenaciones y Contratación de Servicios del Organismo Público Descentralizado Servicios de Salud del Municipio de Zapopan

N68-ELIMI



ORGANISMO PÚBLICO DESCENTRALIZADO SERVICIOS DE SALUD DEL MUNICIPIO DE ZAPOPAN. CONTRATO DE ADQUISICIONES AL AMPARO DEL PROCEDIMIENTO DE LICITACIÓN PÚBLICA CON CONCURRENCIA DEL COMITÉ LPCC-021/2024 "SUMINISTRO E INSTALACIÓN DE CENTRALES DE ENFERMERÍA DEL HOSPITAL GENERAL DE ZAPOPAN" CON EL PROVEEDOR "ERGONOMIA PRODUCTIVIDAD, S.A. DE C.V." AL DIA 15 QUINCE DEL MES DE JULIO DEL AÑO 2024 DOS MIL VEINTICUATRO. INSTRUMENTO NÚMERO 142/2024.

El costo de los bienes o servicios materia de este contrato, se cotizaron y se pagarán en moneda nacional y éste será fijo e inalterable durante su plazo de ejecución y hasta la entrega del objeto de este bilateral. **El pago del monto total será pagadero en parcialidades a "EL PROVEEDOR"**, previo a la expedición de la factura correspondiente, previa entrega del objeto del contrato y conforme las especificaciones técnicas; lo anterior, según así lo dispone el artículo 107 fracción VI, XII y XIII del Reglamento de Compras, Enajenaciones y Contratación de Servicios del Organismo Público Descentralizado Servicios de Salud del Municipio de Zapopan.

"EL ORGANISMO" podrá suspender en cualquier momento el pago total o parcial del monto pactado cuando de la revisión, inspección, visita, verificación o auditoría, detecte alguna anomalía, insuficiencia, desperfecto o vicio oculto en el objeto del presente contrato; **"EL ORGANISMO"** únicamente deberá dar aviso por escrito a **"EL PROVEEDOR"** haciéndole saber las inconsistencias detectadas con la finalidad que éste repare, restituya, reestablezca o reponga la materia contractual conforme se obligó a entregarla o prestarla, lo anterior, sin perjuicio de que **"EL ORGANISMO"** proceda de conformidad con la cláusula décima tercera de este sinagmático.

Las erogaciones que se realicen con motivo del presente contrato se efectuarán con cargo a la **partida presupuestal 351 (Conservación y mantenimiento menor de inmuebles) y 511 (Muebles de oficina y estantería).**

El monto total únicamente podrá modificarse siempre que existan razones fundadas y motivadas que justifiquen la formalización de un convenio adicional, por lo que **"EL PROVEEDOR"** deberá ceñirse estrictamente al monto autorizado y contratado, sin que sea procedente el pago de costos directos o indirectos adicionales.

En consecuencia, cualquier gasto adicional erogado por **"EL PROVEEDOR"** por concepto materiales, sueldos, honorarios, rentas, gastos no recuperables, traslado para la entrega de los bienes, organización, dirección técnica propia, logística, administración y en general los demás gastos análogos que se originen como consecuencia de la suscripción del presente instrumento correrán por cuenta exclusiva de **"EL PROVEEDOR"**, por lo que no podrá exigir mayor retribución que la pactada por ningún otro concepto durante la ejecución del presente contrato.

La suscripción del presente contrato se efectúa sin la autorización de un anticipo.

El pago respectivo está condicionado en todo momento a la recepción y entera satisfacción que para tal efecto expida **"EL ORGANISMO"** y a la oportuna emisión de la factura correspondiente por **"EL PROVEEDOR"**.

TERCERA. – DE LA VIGENCIA Y ENTREGA DEL OBJETO. **"EL PROVEEDOR"** se obliga a cumplir con el objeto del presente contrato en un plazo cuya **vigencia surtirá sus efectos retroactivamente a partir del día 04 cuatro de julio del 2024 dos mil veinticuatro, feneciendo el día 30 treinta de Septiembre del año 2024 dos mil veinticuatro**, día que a más tardar deberá cumplir con lo pactado en la cláusula primera de este bilateral, de acuerdo a lo previsto en el artículo 107 fracción XI y XX del Reglamento de Compras, Enajenaciones y Contratación de Servicios del Organismo Público Descentralizado Servicios de Salud del Municipio de Zapopan.

El plazo también podrá modificarse siempre que existan razones fundadas y motivadas que justifiquen la formalización de un convenio modificatorio; en caso de no ser así, concluido el plazo no se entenderá prorrogado por el mero transcurso del tiempo y terminará sin necesidad de dar aviso a **"EL PROVEEDOR"**.

La entrega y recepción del objeto del presente contrato deberá ejecutarse y cumplimentarse bajo los estrictos parámetros técnicos y administrativos que oportunamente le fueron informados a **"EL PROVEEDOR"** durante el procedimiento de contratación.

"EL PROVEEDOR" podrá realizar la entrega parcial del objeto contractual, en aquellos casos que **"EL ORGANISMO"** así lo autorice por escrito siempre que existan causas o razones que motiven dicha situación.



ORGANISMO PÚBLICO DESCENTRALIZADO SERVICIOS DE SALUD DEL MUNICIPIO DE ZAPOPAN. CONTRATO DE ADQUISICIONES AL AMPARO DEL PROCEDIMIENTO DE LICITACIÓN PÚBLICA CON CONCURRENCIA DEL COMITÉ LPCC-021/2024 "SUMINISTRO E INSTALACIÓN DE CENTRALES DE ENFERMERÍA DEL HOSPITAL GENERAL DE ZAPOPAN" CON EL PROVEEDOR "ERGONOMIA PRODUCTIVIDAD, S.A. DE C.V." AL DÍA 15 QUINCE DEL MES DE JULIO DEL AÑO 2024 DOS MIL VEINTICUATRO. INSTRUMENTO NÚMERO 142/2024.

"EL PROVEEDOR" reconoce que, las especificaciones técnicas son inamovibles y que el precio pactado no está sujeto a modificaciones salvo que se actualicen las hipótesis modificatorias previstas en este contrato.

"EL ORGANISMO" tendrá en todo tiempo el derecho de supervisar el estricto cumplimiento de este contrato, por lo que podrá revisar y vigilar en cualquier tiempo la entrega del objeto de este instrumento, su funcionamiento, desempeño y buena calidad; en el entendido de que el incumplimiento a cualquier determinación que fundada y motivadamente expresa "EL ORGANISMO" dará lugar al rechazo y a la reposición inmediata de lo contratado, tal y como así lo ordena el artículo 107 fracción XV del Reglamento de Compras, Enajenaciones y Contratación de Servicios del Organismo Público Descentralizado Servicios de Salud del Municipio de Zapopan.

"EL PROVEEDOR" deberá facilitar la expedición de informes, minutas o reportes que precise "EL ORGANISMO" en relación con el cumplimiento de las exigencias técnicas del objeto contractual; estos deberán contener de forma minuciosa, circunstanciada y detallada las condiciones y actividades realizadas con la finalidad de informar los avances, estado y calidad de lo contratado.

En todo momento "EL PROVEEDOR", deberá facilitar y establecer una estrecha comunicación con "EL ORGANISMO" a efecto de cumplir con todas las disposiciones legales, administrativas y políticas para la correcta y oportuna entrega asignada.

Cuando "EL PROVEEDOR" requiera de entregar marca distinta a la adjudicada siempre que, concurren causas de fuerza mayor o caso fortuito debidamente fundadas y motivadas, que la modificación no altere el objeto del contrato, que la modificación no discrepe de las especificaciones técnicas y esto no implique otorgar condiciones más ventajosas comparadas con las establecidas originalmente, podrá solicitar por escrito a "EL ORGANISMO" la aceptación de modificación mediante convenio. En caso de resultar procedente la petición de convenio, éste deberá contener las previsiones necesarias para atender la requisitoria, así como instruir las modificaciones de las garantías cuando resulte procedente. En el supuesto de que resulte negativa la petición "EL ORGANISMO" se reservará la potestad para emprender las acciones legales de rescisión que en derecho correspondan.

"EL PROVEEDOR" reconoce y asume las consecuencias legales y administrativas que implica suministrar los bienes o servicios distintos a los contratados o bien, fuera de la normatividad aplicable, de las bases de licitación y del presente contrato.

CUARTA. – DE LAS GARANTÍAS. "EL PROVEEDOR" se obliga y se constituye como responsable por los defectos, vicios ocultos o falta de calidad en general que sufra el objeto del presente instrumento, así como por los daños o perjuicios, falta de profesionalismo y en general cualquier incumplimiento en que incurra durante la vigencia contractual y hasta agotar el periodo de garantía respectivo, mediante los documentos y conceptos siguientes:

- **GARANTIA DE ANTICIPO:** Mediante la póliza de fianza de número 2288808, expedida por "CHUBB FIANZAS MONTERREY, ASEGURADORA DE CAUCION, S.A.", a favor de "EL ORGANISMO".
- **GARANTIA DE CUMPLIMIENTO:** Mediante la póliza de fianza de número 2288812, expedida por "CHUBB FIANZAS MONTERREY, ASEGURADORA DE CAUCION, S.A.", a favor de "EL ORGANISMO".

"EL PROVEEDOR" contará con el término que para tales fines determine "EL ORGANISMO" contados a partir de la notificación que efectúe para que realice las acciones que sean necesarias, pertinentes y convenientes a efecto de reparar o restituir el imperfecto por uno nuevo con las mismas características y especificaciones técnicas solicitadas en el procedimiento de contratación. Los gastos que se originen con motivo de dicha acción correrán por cuenta exclusiva de "EL PROVEEDOR".

N70-ELIMIN



Salud
Zapopan

ORGANISMO PÚBLICO DESCENTRALIZADO SERVICIOS DE SALUD DEL MUNICIPIO DE ZAPOPAN. CONTRATO DE ADQUISICIONES AL AMPARO DEL PROCEDIMIENTO DE LICITACIÓN PÚBLICA CON CONCURRENCIA DEL COMITÉ LPCC-021/2024 "SUMINISTRO E INSTALACIÓN DE CENTRALES DE ENFERMERÍA DEL HOSPITAL GENERAL DE ZAPOPAN" CON EL PROVEEDOR "ERGONOMIA PRODUCTIVIDAD, S.A. DE C.V." AL DIA 15 QUINCE DEL MES DE JULIO DEL AÑO 2024 DOS MIL VEINTICUATRO. INSTRUMENTO NÚMERO 142/2024.

"EL PROVEEDOR" deberá entregar una garantía de responsabilidad para el fiel y exacto cumplimiento de todas las obligaciones aquí pactadas, dentro de los diez días hábiles siguientes a la fecha en que le sea notificado el fallo de adjudicación, debiendo presentar ante "EL ORGANISMO" fianza a favor de ésta por un valor del diez por ciento del importe total del monto contratada incluyendo el Impuesto al Valor Agregado, misma deberá de mantenerse vigente hasta el cumplimiento total del presente instrumento; lo mismo será por los posibles vicios ocultos, falta de calidad, defectos o averías que surjan en el lapso de un año contado a partir de que se haya resuelto este instrumento.

En caso de que se formalice un convenio modificatorio o adicional "EL PROVEEDOR" deberá aumentar el monto de la garantía otorgada para el cumplimiento del contrato en el porcentaje al que ascienda el incremento correspondiente.

Para el caso de fianzas, éstas se deberán otorgar mediante póliza expedida por compañía autorizada con domicilio en esta entidad federativa junto con la carta de aceptación en la que expresamente acepte someterse a la competencia de los juzgados del fuero común con jurisdicción en la ciudad de Guadalajara, Jalisco.

Las consideraciones en relación a garantizar el cumplimiento de este contrato, los vicios ocultos y en su caso del anticipo encuentra su fundamento en los artículos 66 y 107 fracción X del Reglamento de Compras, Enajenaciones y Contratación de Servicios del Organismo Público Descentralizado Servicios de Salud del Municipio de Zapopan.

QUINTA. – DE LA VINCULACIÓN CONTRACTUAL. "LAS PARTES" reconocen y aceptan que, la totalidad de actuaciones que integraron el procedimiento de contratación, así como las propuestas que hubiere presentado, los lineamientos, los anexos y especificaciones técnicas, las Ordenes de Compras (*Anexo 1*) y el acto administrativo con el que concluye el procedimiento y adjudica la contratación respectiva, son instrumentos que forman parte de este contrato y vinculan a "LAS PARTES" en sus derechos y obligaciones.

SEXTA. – DE LAS OBLIGACIONES. "EL PROVEEDOR" deberá cumplir con las obligaciones que a continuación se enuncian de manera enunciativa mas no limitativa:

I). - Se obliga a cumplir el presente contrato por si mismo y no podrá consecuentemente hacerlo cumplir y ejecutar por medio de otra persona física o moral, salvo autorización por escrito que para tal efecto expida "EL ORGANISMO";

II). - Se obliga a que el objeto materia de este contrato acuerdo de voluntades deberá coincidir totalmente a las características, condiciones y especificaciones que para tales efectos se precisaron en el procedimiento de contratación;

III). - A cumplir con la normatividad que resulte aplicable durante la ejecución del contrato;

IV). - Proporcionar los elementos humanos y materiales que sean necesarios y pertinentes para la realización y cumplimiento del objeto materia del presente contrato, en el entendido de que la propuesta económica presentada considera los costos directos e indirectos, por lo que no será procedente el cobro de gastos adicionales;

V). - Queda compelido a entregar el objeto materia de este bilateral sin excepción alguna, salvo que por causas de fuerza mayor o caso fortuito debidamente justificadas y autorizadas por "EL ORGANISMO" acontezcan impidan su entrega;

VI). - Deberá estar inscrito y mantener actualizado su registro en el Padrón de Proveedores de "EL ORGANISMO" al momento de realizar el contrato hasta su conclusión.

VII). - Realizar las acciones que sean necesarias y convenientes para hacer oportuna entrega del objeto de este instrumento, garantizando la segura recepción en el domicilio que para tales fines se haya precisado.



ORGANISMO PÚBLICO DESCENTRALIZADO SERVICIOS DE SALUD DEL MUNICIPIO DE ZAPOPAN. CONTRATO DE ADQUISICIONES AL AMPARO DEL PROCEDIMIENTO DE LICITACIÓN PÚBLICA CON CONCURRENCIA DEL COMITÉ LPCC-021/2024 "SUMINISTRO E INSTALACIÓN DE CENTRALES DE ENFERMERÍA DEL HOSPITAL GENERAL DE ZAPOPAN" CON EL PROVEEDOR "ERGONOMIA PRODUCTIVIDAD, S.A. DE C.V." AL DIA 15 QUINCE DEL MES DE JULIO DEL AÑO 2024 DOS MIL VEINTICUATRO. INSTRUMENTO NÚMERO 142/2024.

procedimiento de contratación o en cualquier otro distinto que "EL ORGANISMO" tenga a bien determinar previa notificación que por escrito se expida.

VIII). - Deberá permitir el acceso a sus instalaciones, unidades, almacenes u oficinas a "EL ORGANISMO" con la finalidad de que éste a través de sus Direcciones realice las inspecciones, revisiones, verificaciones para constatar el cabal cumplimiento y fiel apego a las especificaciones técnicas adecuadas al procedimiento de contratación. La facultad revisora de "EL ORGANISMO" incluye la realización de auditorías periódicas.

IX). - Se obligará a responder completa e incondicionalmente por el objeto contratado, mismos que serán recibidos siempre y cuando cumplan con las especificaciones establecidas en estas bases y siempre sean entregados en el tiempo, lugar y forma contratado

X). - Realizar las acciones preventivas que sean necesarias y convenientes a fin de evitar actos de molestia, daños o perjuicios a terceros;

XI). - Cumplir con las leyes, reglamentos y demás disposiciones legales de cualquier nivel de gobierno, a los que deba de apegarse en relación con la ubicación del sitio de trabajo; y,

XII). - Designar un responsable para la ejecución y cumplimiento de los trabajos materia del presente contrato, el cual deberá tener la capacidad acreditable y experiencia necesaria para realizar la supervisión técnica correspondiente.

SÉPTIMA. – DEL RESPONSABLE DE CUMPLIMIENTO. "EL PROVEEDOR" se constituye como responsable permanente de cumplimiento quien fungirá como enlace para garantizar y asegurar la consecución del objeto contractual, mismo que quedará facultado para oír y recibir toda clase de notificaciones relacionadas con este instrumento, además deberá: i) contar con facultades de mando y de toma de decisiones; ii) conocer ampliamente el sentido del objeto contractual; y, iii) atender cualquier requerimiento que precise "EL ORGANISMO". En caso de que "EL PROVEEDOR" desee nombrar a diverso responsable deberá contar con la autorización por escrito de "EL ORGANISMO".

OCTAVA. – DE LA CONFIDENCIALIDAD. "EL PROVEEDOR" podrá tener acceso a diversa información y documentación de carácter confidencial propia o externa, por lo que manifiesta y acepta la totalidad de las disposiciones, condiciones y mecanismos para el resguardo, custodia, seguridad y confidencialidad de la información, datos personales y en general, todo tipo de documento propiedad de "EL ORGANISMO" o de terceros relacionados con este bilateral por cualquier motivo y de la que tenga alguna clase de conocimiento, acceso y recepción.

"EL PROVEEDOR" será responsable por el manejo de la información que le sea entregada, proporcionada o que tenga acceso con motivo del presente contrato, ya sea de forma escrita, impresa, oral, electrónica, visual o sonora, o bien, que esté contenida en cualquier documento generado o resguardado por "EL ORGANISMO". La presente cláusula constituye una medida y un mecanismo para garantizar la confidencialidad, integridad y disponibilidad de la información que le sea proporcionada a "EL PROVEEDOR" con motivo del presente contrato y dicho tratamiento deberá subsistir aún después de que se tenga por resuelto, terminado, rescindido o suspendido este contrato.

"EL PROVEEDOR" reconoce que el incumplimiento a la presente cláusula puede dar lugar a la rescisión de este contrato, a la aplicación de las sanciones que para tal efecto establezca la Ley de Protección de Datos Personales en Posesión de Sujetos Obligados del Estado de Jalisco y sus municipios y la actualización de los delitos de Revelación de Secretos y Utilización Ilícita de Información Confidencial.

NOVENA. – DE LA FACTURACIÓN. Para efecto de la facturación los datos fiscales de "LAS PARTES" serán los siguientes: por parte de "EL PROVEEDOR" el Registro Federal de Contribuyentes: **R.F.C. EPR980619AN5** y por parte de "EL ORGANISMO", el Registro Federal de Contribuyente es **SSM010830U83**, con domicilio en Ramón Corona número 500 quinientos, Colonia Centro, Zapopan, Jalisco, Código Postal 45100. La factura deberá contener el concepto, precio unitario, unidades, subtotal, Impuesto al Valor Agregado, importe a pagar



Salud
Zapopan

ORGANISMO PÚBLICO DESCENTRALIZADO SERVICIOS DE SALUD DEL MUNICIPIO DE ZAPOPAN. CONTRATO DE ADQUISICIONES AL AMPARO DEL PROCEDIMIENTO DE LICITACIÓN PÚBLICA CON CONCURRENCIA DEL COMITÉ LPCC-021/2024 "SUMINISTRO E INSTALACIÓN DE CENTRALES DE ENFERMERÍA DEL HOSPITAL GENERAL DE ZAPOPAN" CON EL PROVEEDOR "ERGONOMIA PRODUCTIVIDAD, S.A. DE C.V." AL DIA 15 QUINCE DEL MES DE JULIO DEL AÑO 2024 DOS MIL VEINTICUATRO. INSTRUMENTO NÚMERO 142/2024.

y demás precisiones fiscales que sean pertinentes; la misma deberá ser presentada ante "EL ORGANISMO" para su cobro.

DÉCIMA. – DE LOS DAÑOS A TERCEROS. En virtud de que "EL PROVEEDOR" es el único responsable de la ejecución de este sinalagmático y debe sujetarse a todos los reglamentos y ordenamientos de las autoridades competentes que rijan en el ámbito federal, estatal o municipal, así como a las instrucciones que al efecto señale "EL ORGANISMO", "LAS PARTES" establecen de común acuerdo, que a partir de la suscripción del presente contrato "EL PROVEEDOR" será el único responsable de los daños y perjuicios que con motivo de las acciones que realice en función del cumplimiento pactado cause a terceros, por su negligencia, impericia, imprudencia, ya sea por no ajustarse a lo estipulado en el clausulado, la inobservancia de las disposiciones e instrucciones expedidas por "EL ORGANISMO" o por las violaciones a las leyes y reglamentos aplicables: en razón de ello, por lo que "EL PROVEEDOR" cubrirá el o los daños a resarcir, así como las erogaciones pecuniarias que se causen por concepto de una o varias eventualidades derivadas durante el objeto establecido en la cláusula primera del presente contrato.

DÉCIMA PRIMERA. – DE LA SUBCONTRATACIÓN. "EL PROVEEDOR" no podrá encomendar ni subcontratar con otra persona física o moral la ejecución total o parcial del objeto de este contrato, salvo autorización expresa previa y por escrito por parte de "EL ORGANISMO"; en el supuesto de que "EL PROVEEDOR" requiera subcontratar a otra empresa para la ejecución o cumplimiento de una parcialidad del objeto del bilateral únicamente lo será respecto de trabajos que se estimen como especializados o técnicos no comprendidos en su actividad sustantiva pero necesarios para cumplir con las obligaciones contraídas, para lo cual deberá solicitarlo por escrito y con anticipación a "EL ORGANISMO" acompañando la documentación justificativa pertinente. "EL PROVEEDOR" será responsable civil, administrativa, penal y laboralmente de los trabajos especializados que realice el subcontratado.

DÉCIMA SEGUNDA. – DE LAS PENAS CONVENCIONALES. "LAS PARTES" acuerdan que "EL ORGANISMO" podrá aplicar unilateralmente penas convencionales: i) por el atraso en el cumplimiento del contrato; ii) por los atrasos en las parcialidades que así se pacten durante el plazo contractual; y, iii) por el incumplimiento de cualquier obligación estipulada en el presente acuerdo.

Dichas penas serán calculadas y aplicadas unilateralmente por el "EL ORGANISMO" mediante descuento en la próxima erogación a que tenga derecho o mediante cobro directo formulado a "EL PROVEEDOR". En el caso de los incisos i) y ii) el cálculo se realizará en función del equivalente al importe del objeto contractual no prestado, suministrado o entregado en la fecha pactada, dicha pena convencional será equivalente al **5% cinco por ciento** del valor de lo incumplido. Tratándose de la pena convencional correspondiente al inciso iii) "EL ORGANISMO" deberá aplicar una pena equivalente al **3% tres por ciento** del valor total del contrato por cada evento de incumplimiento; lo anterior, de conformidad con el artículo 107 fracción XVI y XXII del Reglamento de Compras, Enajenaciones y Contratación de Servicios del Organismo Público Descentralizado Servicios de Salud del Municipio de Zapopan.

Para el caso de cobro directo una vez se cuantifique bastará su notificación y requerimiento de pago a "EL PROVEEDOR" para que sea exigible.

El pago total o parcial del objeto contractual no significa la aceptación de los mismos, por lo tanto "EL ORGANISMO" se reserva expresamente el derecho de reclamar cualquier incumplimiento o por pago de lo indebido, sin perjuicio de la procedencia de la aplicación de las penas convencionales que correspondan y del inicio del procedimiento de rescisión administrativa.

DÉCIMA TERCERA. – DE LA RESCISIÓN. "EL ORGANISMO" podrá determinar la rescisión administrativa de este contrato ya sea por la aplicación de penas convencionales cuando estas alcancen el monto máximo de la garantía de cumplimiento, o bien, por la actualización e incumplimiento imputable a "EL PROVEEDOR" de cualquier causal de rescisión contenida en esta cláusula. Para ello, bastará únicamente la notificación de la resolución que en derecho corresponda que se haga a "EL PROVEEDOR" de forma personal siempre que se respete el derecho de audiencia y debido proceso legal.



ORGANISMO PÚBLICO DESCENTRALIZADO SERVICIOS DE SALUD DEL MUNICIPIO DE ZAPOPAN. CONTRATO DE ADQUISICIONES AL AMPARO DEL PROCEDIMIENTO DE LICITACIÓN PÚBLICA CON CONCURRENCIA DEL COMITÉ LPCC-021/2024 "SUMINISTRO E INSTALACIÓN DE CENTRALES DE ENFERMERIA DEL HOSPITAL GENERAL DE ZAPOPAN" CON EL PROVEEDOR "ERGONOMIA PRODUCTIVIDAD, S.A. DE C.V." AL DIA 15 QUINCE DEL MES DE JULIO DEL AÑO 2024 DOS MIL VEINTICUATRO. INSTRUMENTO NÚMERO 142/2024.

El incumplimiento de las obligaciones que asume "EL PROVEEDOR" por virtud de este contrato, faculta a "EL ORGANISMO" a la rescisión administrativa del presente instrumento legal, sin ninguna responsabilidad a su cargo. Dicha rescisión operará si "EL PROVEEDOR" incumple en cualquiera de las obligaciones pactadas en este sinalagmático o en alguno de los siguientes supuestos, mismos que se señalan de manera enunciativa más no limitativa:

I.- Cuando "EL PROVEEDOR" no entregue el objeto de este contrato en el plazo establecido y se hubiese agotado el monto máximo de aplicación de penas convencionales;

II.- Si cede total o parcialmente a favor de cualquier otra persona, los derechos y obligaciones que se deriven del presente contrato, con excepción de los derechos de cobro, en cuyo caso, se deberá contar con la conformidad escrita de "EL ORGANISMO";

III.- Si "EL PROVEEDOR" es declarado en concurso mercantil por autoridad competente o por alguna situación distinta que sea análoga o equivalente que afecte el cumplimiento de las obligaciones consignadas en este contrato, a cargo de "EL PROVEEDOR";

IV.- Que incurra en falta de veracidad total o parcial respecto de la información proporcionada a "EL ORGANISMO";

V.- En caso de que durante la vigencia del contrato se reciba comunicado por parte de la autoridad competente en el sentido de que "EL PROVEEDOR" ha sido sancionado o se le ha revocado el registro y/o licencia necesaria para operar;

VI.- Cuando no exhiba las garantías respectivas a que hace referencia la cláusula cuarta de este acto;

VII.- Cuando se compruebe que "EL PROVEEDOR" haya proporcionado bienes o servicios con alcances o características distintas a las pactadas;

VIII.- La demora por parte de "EL PROVEEDOR" en el cumplimiento de cualquiera de las obligaciones a su cargo, dentro de los plazos establecidos para ello; y,

IX.- Si "EL PROVEEDOR" no cumple con la prestación o entregar de bienes materia del contrato en los términos y condiciones pactados;

"EL ORGANISMO" quedará potestativamente facultado para optar por exigir el cumplimiento del contrato o iniciar el procedimiento de rescisión administrativa y de aplicación de penas convencionales, sin perjuicio de que se remita al Órgano Interno de Control de "EL ORGANISMO" el expediente correspondiente para la aplicación de las sanciones que en derecho correspondan; lo anterior, atento a lo dispuesto en los artículos 107 fracción XIV, 162 y 163 del Reglamento de Compras, Enajenaciones y Contratación de Servicios del Organismo Público Descentralizado Servicios de Salud del Municipio de Zapopan, Jalisco.

El procedimiento administrativo de rescisión deberá sujetarse a las reglas que para tal efecto precise el Reglamento de Compras, Enajenaciones y Contratación de Servicios del Organismo Público Descentralizado Servicios de Salud del Municipio de Zapopan, y al tratarse de un acto administrativo constitutivo en lo previsto en la Ley del Procedimiento Administrativo del Estado de Jalisco.

DÉCIMA CUARTA. – DE LA TERMINACIÓN ANTICIPADA. "EL ORGANISMO" podrá determinar la terminación anticipada de los contratos cuando concurren razones de interés general, o bien, cuando por causas justificadas se extinga la necesidad de agotar el objeto de este contrato, y se demuestre que, de continuar con las obligaciones pactadas, se ocasionaría algún daño o perjuicio a "EL ORGANISMO", también procederá cuando se determine por la autoridad competente la nulidad de los actos que dieron origen a este acuerdo de voluntades. La determinación de terminación anticipada de contrato no precisa de la audiencia de "EL PROVEEDOR".

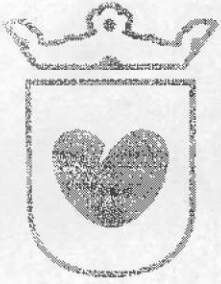

Salud
Zapopan

ORGANISMO PÚBLICO DESCENTRALIZADO SERVICIOS DE SALUD DEL MUNICIPIO DE ZAPOPAN. CONTRATO DE ADQUISICIONES AL AMPARO DEL PROCEDIMIENTO DE LICITACIÓN PÚBLICA CON CONCURRENCIA DEL COMITÉ LPCC-021/2024 "SUMINISTRO E INSTALACIÓN DE CENTRALES DE ENFERMERÍA DEL HOSPITAL GENERAL DE ZAPOPAN" CON EL PROVEEDOR "ERGONOMIA PRODUCTIVIDAD, S.A. DE C.V." AL DÍA 15 QUINCE DEL MES DE JULIO DEL AÑO 2024 DOS MIL VEINTICUATRO. INSTRUMENTO NÚMERO 142/2024.

DÉCIMA QUINTA. – DE LA PROPIEDAD INTELECTUAL. "LAS PARTES" acuerdan que, en caso de violaciones en materia de derechos inherentes a la propiedad intelectual, patentes o derechos de autor, la responsabilidad estará a cargo de "EL PROVEEDOR", según así lo mandata el artículo 107 fracción XVII del Reglamento de Compras, Enajenaciones y Contratación de Servicios del Organismo Público Descentralizado Servicios de Salud del Municipio de Zapopan.

DÉCIMA SEXTA. – DE LA RETENCIÓN. "LAS PARTES" convienen que, "EL PROVEEDOR" NO AUTORIZA la retención para la aportación del cinco al millar del monto total del contrato para que sea aportado al Fondo Impulso Jalisco.

DÉCIMA SÉPTIMA. – DE LA CONCILIACIÓN. "LAS PARTES" acuerdan que la sustanciación del procedimiento de conciliación será viable sólo cuando tengan intocados sus derechos y obligaciones por autoridad competente, por lo que en cualquier momento "LAS PARTES" podrán presentar ante el Órgano Interno de Control la respectiva solicitud de conciliación por desavenencias derivadas del presente contrato sujetándose a lo que disponen los artículos 107 fracción XVIII, 155, 156, 157 y 158 del Reglamento de Compras, Enajenaciones y Contratación de Servicios del Organismo Público Descentralizado Servicios de Salud del Municipio de Zapopan. Reconociendo "LAS PARTES" éste procedimiento como el único método para la solución alterna de controversias.

DÉCIMA OCTAVA. – DE LA NATURALEZA DE LA RELACIÓN. La relación entre "LAS PARTES" se rige por el Reglamento de Compras, Enajenaciones y Contratación de Servicios del Organismo Público Descentralizado Servicios de Salud del Municipio de Zapopan en lo concerniente a la adquisición de bienes o servicios, por lo que "EL PROVEEDOR" no tendrá derecho a que se le otorguen las prestaciones contenidas en diverso cuerpo legal.

"EL PROVEEDOR" será el único responsable ante los trabajadores y empleados que contrate o intervengan en la ejecución del presente contrato. "EL PROVEEDOR" proporcionará a sus trabajadores y empleados, la maquinaria, equipo, herramienta, materiales y demás elementos de que sean necesarios para la correcta prestación del objeto materia de este contrato. "EL PROVEEDOR" se constituye en su carácter de patrón, como el responsable único de las relaciones entre él y sus trabajadores o empleados que intervengan durante la ejecución de este contrato, por lo que responderá de las dificultades o conflictos que llegaren a surgir con su personal, así como de las responsabilidades civiles, mercantiles, laborales, penales o de cualquier otra índole, que pudieran derivarse o de posibles riesgos de trabajo que llegaran a sufrir, de modo que "EL ORGANISMO" bajo ninguna circunstancia responderá como patrón, patrón sustituto o solidario por los empleados de "EL PROVEEDOR" liberando por tanto, de toda responsabilidad jurídica a "EL ORGANISMO".

"EL PROVEEDOR" es el único responsable de realizar el pago oportuno y correcto de las cuotas correspondientes al INSTITUTO MEXICANO DEL SEGURO SOCIAL e INSTITUTO DEL FONDO NACIONAL DE LA VIVIENDA PARA LOS TRABAJADORES, de las contribuciones gremiales y sindicales, y en general, de todas las prestaciones de seguridad social, civiles o mercantiles relacionadas con sus trabajadores y empleados que intervengan en el cumplimiento y ejecución de del presente instrumento contractual.

DÉCIMA NOVENA. – DE LA CESIÓN DE DERECHOS. Los derechos y obligaciones que se deriven del presente instrumento, no podrán cederse por "EL PROVEEDOR" en forma parcial ni total en favor de cualquier otra persona física o moral, con excepción de los derechos de cobro siempre que exista previa autorización por escrito expedida por "EL ORGANISMO".

VIGÉSIMA. – DE LAS INDEMNIZACIONES. "EL PROVEEDOR" conviene en que será responsable por la incorrecta o inadecuada prestación de sus servicios, por lo que será el único que responda por los daños y perjuicios que le ocasione a "EL ORGANISMO" y/o terceros como consecuencia de negligencia, dolo o mala fe en la prestación del servicio, obligándose a:



Salud
Zapopan

ORGANISMO PÚBLICO DESCENTRALIZADO SERVICIOS DE SALUD DEL MUNICIPIO DE ZAPOPAN. CONTRATO DE ADQUISICIONES AL AMPARO DEL PROCEDIMIENTO DE LICITACIÓN PÚBLICA CON CONCURRENCIA DEL COMITÉ LPCC-021/2024 "SUMINISTRO E INSTALACIÓN DE CENTRALES DE ENFERMERÍA DEL HOSPITAL GENERAL DE ZAPOPAN" CON EL PROVEEDOR "ERGONOMIA PRODUCTIVIDAD, S.A. DE C.V." AL DIA 15 QUINCE DEL MES DE JULIO DEL AÑO 2024 DOS MIL VEINTICUATRO. INSTRUMENTO NÚMERO 142/2024.

I). - Sacar en paz y a salvo a "EL ORGANISMO" y en su caso indemnizarlo por los daños y perjuicios que sufra y que deriven o se relacionen con cualquier reclamación, demanda, acción o denuncia intentada o enderezada en contra de "EL PROVEEDOR" y que se relacione directa o indirectamente con el objeto del presente contrato; y.

II). - Sacar en paz y a salvo a "EL ORGANISMO" y en su caso indemnizarlo por los daños y perjuicios que sufra y que deriven o se relacionen con cualquier reclamación, demanda, acción o denuncia intentada o enderezada en contra de éste y que se relacione directa o indirectamente con el objeto del presente contrato por cualquier daño y/o perjuicio que sufra cualquier tercero.

VIGÉSIMA PRIMERA. – MANIFESTACIONES ADICIONALES. "LAS PARTES" reconocen que no existe ni se manifiesta ninguno de los vicios de la voluntad, por lo que el precio es justo y equitativo y que no existe por tanto error, lesiones, ni enriquecimiento ilícito, de las que resulten acciones de nulidad, ineficacia o invalidez. Este contrato constituye el total acuerdo de las partes y no deberá ser enmendado o alterado, excepto si es hecho por escrito y por mutuo consentimiento.

VIGÉSIMA SEGUNDA. – DE LA INTERPRETACIÓN Y COMPETENCIA. "LAS PARTES" manifiestan estar de acuerdo que para la interpretación de este bilateral se someten a la jurisdicción y competencia del Tribunal de Justicia Administrativa del Estado de Jalisco, renunciando a cualquier otro fuero que por razones de domicilio presente o futuro pudiera corresponderles.

Habiéndose leído el contenido del presente contrato y estando conformes y conscientes de sus alcances, "LAS PARTES" capaces de contratar y obligarse, lo suscriben voluntariamente por triplicado el día 15 quince de Julio del año 2024 dos mil veinticuatro, en la ciudad de Zapopan, Jalisco, ante los testigos que al final del presente firman

POR EL "ORGANISMO"
EL C. DIRECTOR GENERAL

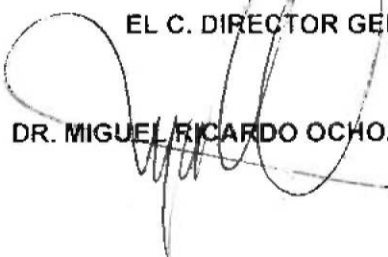

DR. MIGUEL RICARDO OCHOA PLASCENCIA.

POR "EL PROVEEDOR"

N76-ELIMINADO 8

C. ADALBERTO VALENCIA ZAMORA.

"ERGONOMIA PRODUCTIVIDAD, S.A. DE C.V."

LIC. GABRIELA GUTIERREZ ROBLES.
DIRECTOR JURÍDICO.

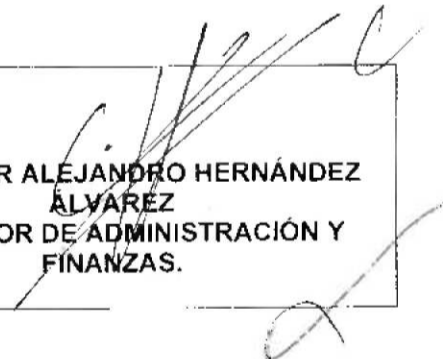
LIC. CESAR ALEJANDRO HERNÁNDEZ
ALVAREZ
DIRECTOR DE ADMINISTRACIÓN Y
FINANZAS.

MROP/GGR/OARC.-



Salud Zapopan

SERVICIOS DE SALUD DEL MUNICIPIO DE ZAPOPAN

RAMON CORONA # 500 COLONIA CENTRO, CABECERA MUNICIPAL ZAPOPAN, JALISCO

SSM010830U83

(33) 3633 0929

ORDEN DE COMPRA



OC240213

NUMERO REQUISICIÓN 240233	PROVEEDOR: 1289-ERGONOMIA PRODUCTIVIDAD, S.A. DE C.V.	USUARIO: Drodriguez	COTIZACION:	CONDICIONES DE PAGO: 30 DIAS DE CREDITO
FECHA REQUISICIÓN 10/07/2024	GOBERNADOR CURIEL NO. 1672. MORELOS, GUADALAJARA. CONTACTO: N78-ELIMINADO 1 TEL. 38*11*02*21 FAX. 0		REFERENCIA INTERNA:	ALMACEN O ENTREGA BIENES: ALMACEN Recepción de mercancía: 8:00 a 14:00 hrs de Lunes a Viernes
FECHA PEDIDO 10/07/2024	REQUISITOS PARA SU PAGO: 1) Entrega de Factura con sello y firma de almacén (Original) 2) Envío de Factura en XML 3) Los Pagos se hacen a su cuenta bancaria via transferencia electronica.		PROYECTO: 10202 - SUBDIRECCION ADMINISTRATIVA	
			SOLICITANTE: 01334 - GOMEZ ORTIZ CLAUDIO MANUEL	

#	CANT	U/A	PRESENTACION / MARCA / CODIGO	DESCRIPCION	PZO	PART	PROY	PRECIO	IMPORTE
1	1.00	PZA		CENTRAL DE ENFERMERIA PEDIATRA .ADECUACIONES PARA LA CENTRAL DE ENFERMERIA DE PEDIATRIA	5 DIAS	35101	10202	231,676.950	231,676.95
2	1.00	PZA		CENTRAL DE ENFERMERIA CUNERO .ADECUACIONES PARA LA CENTRAL DE ENFERMERIA CUNERO	5 DIAS	35101	10202	188,157.820	188,157.82
3	1.00	PZA		CENTRAL DE ENFERMERIA ENCAMADOS .ADECUACIONES PARA LA CENTRAL DE ENFERMERIA ENCAMADOS	5 DIAS	35101	10202	345,536.590	345,536.59
4	1.00	PZA		CENTRAL DE ENFERMERIA URGENCIAS .ADECUACIONES PARA LA CENTRAL DE ENFERMERIA DE URGENCIAS	5 DIAS	35101	10202	191,846.550	191,846.55
5	1.00	PZA		CENTRAL DE ENFERMERIA OBSTETRICIA PEDIATRICA .ADECUACIONES PARA LA CENTRAL DE ENFERMERIA OBSTETRICIA PEDIATRICA	5 DIAS	35101	10202	545,143.150	545,143.15
6	1.00	PZA		CENTRAL DE ENFERMERIA TOCOLOGIA .ADECUACIONES PARA LA CENTRAL DE ENFERMERIA TOCOLOGIA	5 DIAS	35101	10202	277,489.850	277,489.85
7	1.00	PZA		CENTRAL DE ENFERMERIA RECU CIRUGIA .ADECUACIONES PARA LA CENTRAL DE ENFERMERIA RECU CIRUGIA	5 DIAS	35101	10202	168,098.850	168,098.85
8	1.00	PZA		CENTRAL DE ENFERMERIA GINECOLOGIA .ADECUACIONES PARA LA CENTRAL DE ENFERMERIA GINECOLOGIA FALLO DE LA LICITACION PUBLICA LPCC-021/2024 SERVICIO INTEGRAL PARA SUMINISTRO E INSTALACION DE CENTRALES DE ENFERMERIA DEL HOSPITAL GENERAL DE ZAPOPAN, APROBADO EN LA XIX SESION ORDINARIA DEL COMITE DE ADQUISICIONES	5 DIAS	35101	10202	480,063.450	480,063.45

SUBTOTAL 2,427,812.91
IVA 388,449.96

FACTURAR A: SERVICIOS DE SALUD DEL MUNICIPIO DE ZAPOPAN
RAMON CORONA # 500 COLONIA CENTRO, CABECERA MUNICIPAL ZAPOPAN, JALISCO (33) 3633 0929

SSM010830U83
OPD-SSMZ

TOTAL EN LETRA (DOS MILLONES OCHOCIENTOS DIECISEIS MIL DOSCIENTOS SESENTA Y DOS PESOS 27/100 M.N. *)

TOTAL PEDIDO 2,816,262.27

DAVID RODRIGUEZ GONZALEZ
COMPRADOR

LINARES JUAREZ IVAN ENRIQUE
JEFE DE ADQUISICIONES

HERNANDEZ ALVAREZ CESAR ALEJANDRO
DIRECTOR DE ADMINISTRACION Y FINANZ

N77-ELIMINADO 8



Salud
Zapopan

SERVICIOS DE SALUD DEL MUNICIPIO DE ZAPOPAN
RAMON CORONA # 500 COLONIA CENTRO, CABECERA MUNICIPAL ZAPOPAN, JALISCO
SSM010830U83
(33) 3633 0929

ORDEN DE COMPRA



OC240214

NUMERO REQUISICIÓN 240234	PROVEEDOR: 1289-ERGONOMIA PRODUCTIVIDAD, S.A. DE C.V.	USUARIO: Drodriguez	CONDICIONES DE PAGO: 30 DIAS DE CREDITO
FECHA REQUISICIÓN 10/07/2024	GOBERNADOR CURIEL NO 1672, MORELOS, GUADALAJARA. CONTACTO: N79-ELIMINADO 1 TEL. 38*11*02*21 FAX. 0		CONDICIONES DE PAGO: 30 DIAS DE CREDITO
FECHA PEDIDO 10/07/2024	REQUISITOS PARA SU PAGO: 1) Entrega de Factura con sello y firma de almacén (Original) 2) Envío de Factura en XML 3) Los Pagos se hacen a su cuenta bancaria vía transferencia electrónica.		CONDICIONES DE PAGO: ALMACEN Recepción de mercancía: 8:00 a 14:00 hrs de Lunes a Viernes
REFERENCIA INTERNA:			PROYECTO: 10202 - SUBDIRECCION ADMINISTRATIVA
SOLICITANTE: 01334 - GOMEZ ORTIZ CLAUDIO MANUEL			

#	CANT	U/A	PRESENTACION / MARCA / CODIGO	DESCRIPCION	PEO	PART	PROY	PRECIO	IMPORTE	
1	1.00	PZA		CENTRAL DE ENFERMERIA PEDIATRA	5 DIAS	51101	10202	682,852.000	682,852.00	
2	1.00	PZA		.MOBILIARIO PARA LA CENTRAL DE ENFERMERIA DE PEDIATRIA	5 DIAS	51101	10202	508,442.000	508,442.00	
3	1.00	PZA		.MOBILIARIO PARA LA CENTRAL DE ENFERMERIA CUNERO	5 DIAS	51101	10202	802,684.000	802,684.00	
4	1.00	PZA		CENTRAL DE ENFERMERIA ENCAMADOS	5 DIAS	51101	10202	415,173.000	415,173.00	
5	1.00	PZA		.MOBILIARIO PARA LA CENTRAL DE ENFERMERIA ENCAMADOS	5 DIAS	51101	10202	625,990.000	625,990.00	
6	1.00	PZA		CENTRAL DE ENFERMERIA URGENCIAS	5 DIAS	51101	10202	294,957.000	294,957.00	
7	1.00	PZA		.MOBILIARIO PARA LA CENTRAL DE ENFERMERIA URGENCIAS	5 DIAS	51101	10202	369,210.000	369,210.00	
8	1.00	PZA		CENTRAL DE ENFERMERIA OBSTETRICIA PEDIATRICA	5 DIAS	51101	10202	949,081.000	949,081.00	
				.MOBILIARIO PARA LA CENTRAL DE ENFERMERIA OBSTETRICIA PEDIATRICA						
				CENTRAL DE ENFERMERIA TOCOLOGIA						
				.MOBILIARIO PARA LA CENTRAL DE ENFERMERIA TOCOLOGIA						
				CENTRAL DE ENFERMERIA RECU CIRUGIA						
				.MOBILIARIO PARA LA CENTRAL DE ENFERMERIA RECU CIRUGIA						
				CENTRAL DE ENFERMERIA GINECOLOGIA						
				.MOBILIARIO PARA LA CENTRAL DE ENFERMERIA GINECOLOGIA						
				FALLO DE LA LICITACION PUBLICA LPCC-021/2024 SERVICIO INTEGRAL PARA SUMINISTRO E INSTALACION DE CENTRALES DE ENFERMERIA DEL HOSPITAL GENERAL DE ZAPOPAN, APROBADO EN LA XIX SESION ORDINARIA DEL COMITE DE ADQUISICIONES						

SUBTOTAL 4,546,399.00
IVA 727,423.84

FACTURAR A: SERVICIOS DE SALUD DEL MUNICIPIO DE ZAPOPAN
RAMON CORONA # 500 COLONIA CENTRO, CABECERA MUNICIPAL ZAPOPAN, JALISCO (33) 3633 0929

SSM010830U83
OPD-SSMZ

TOTAL EN LETRA (CINCO MILLONES DOSCIENTOS SETENTA Y TRES MIL OCHOCIENTOS VEINTIDOS PESOS 84/100 M.N.)

TOTAL PEDIDO 5,273,822.84

DAVID RODRIGUEZ GONZALEZ
COMPRADOR

LINARES JUAREZ IVAN ENRIQUE
JEFE DE ADQUISICIONES

HERNANDEZ ALVAREZ CESAR ALEJANDRO
DIRECTOR DE ADMINISTRACION Y FINANZ

N80-ELIMINADO 8



Salud
Zapopan

ORGANISMO PÚBLICO DESCENTRALIZADO SERVICIOS DE SALUD DEL MUNICIPIO DE ZAPOPAN. CONTRATO DE ADQUISICIONES AL AMPARO DEL PROCEDIMIENTO DE LICITACIÓN PÚBLICA CON CONCURRENCIA DEL COMITÉ LPCC-021/2024 "SUMINISTRO E INSTALACIÓN DE CENTRALES DE ENFERMERÍA DEL HOSPITAL GENERAL DE ZAPOPAN" CON EL PROVEEDOR "ERGONOMIA PRODUCTIVIDAD, S.A. DE C.V." AL DIA 15 QUINCE DEL MES DE JULIO DEL AÑO 2024 DOS MIL VEINTICUATRO. INSTRUMENTO NÚMERO 142/2024.

"ANEXO 2"



N81-ELIM.



Salud
Zapopan

ORGANISMO PÚBLICO DESCENTRALIZADO SERVICIOS DE SALUD DEL MUNICIPIO DE ZAPOPAN. CONTRATO DE ADQUISICIONES AL AMPARO DEL PROCEDIMIENTO DE LICITACIÓN PÚBLICA CON CONCURRENCIA DEL COMITÉ LPCC-021/2024 "SUMINISTRO E INSTALACIÓN DE CENTRALES DE ENFERMERÍA DEL HOSPITAL GENERAL DE ZAPOPAN" CON EL PROVEEDOR "ERGONOMIA PRODUCTIVIDAD, S.A. DE C.V." AL DÍA 15 QUINCE DEL MES DE JULIO DEL AÑO 2024 DOS MIL VEINTICUATRO. INSTRUMENTO NÚMERO 142/2024.

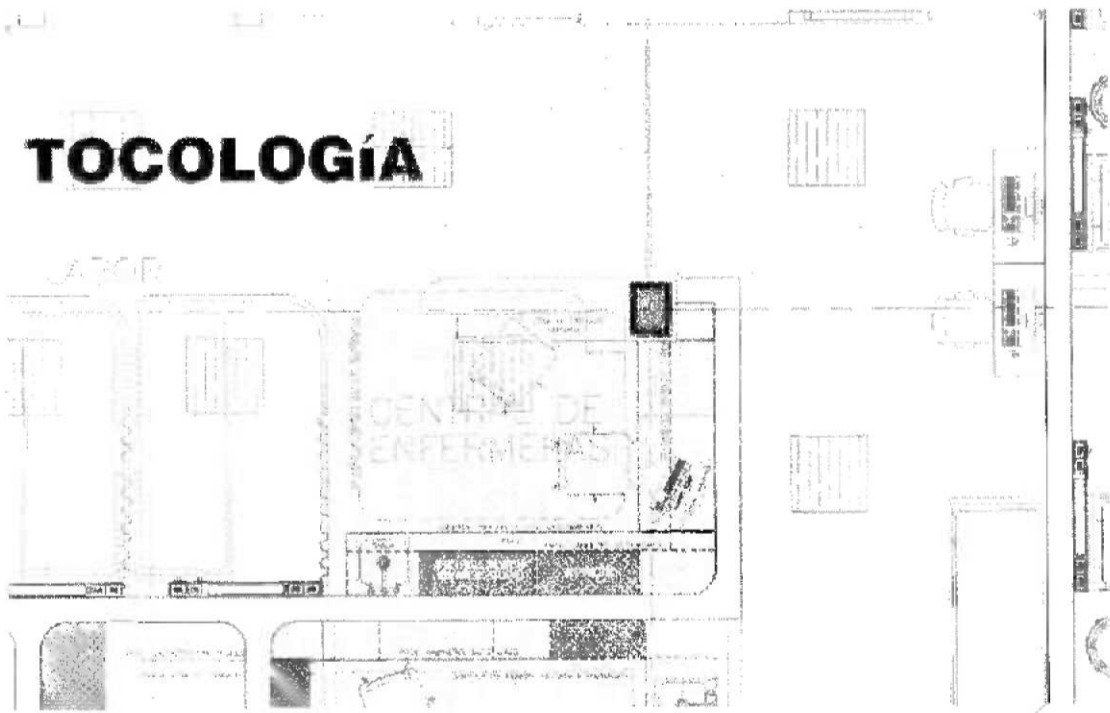
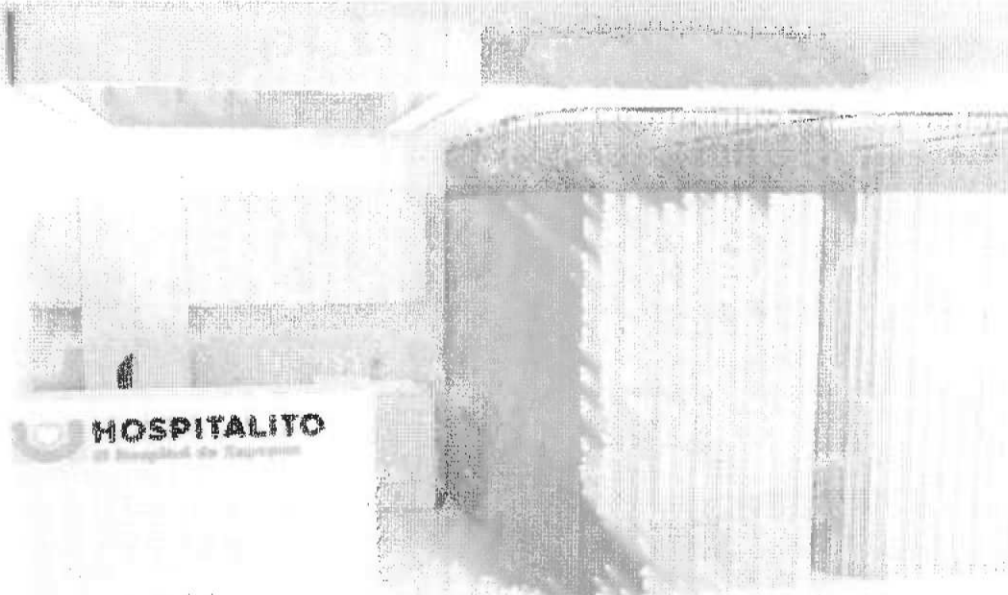

N82-ELIMINA

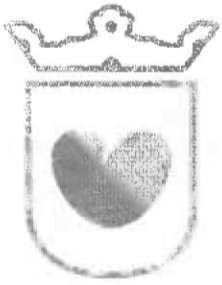

Salud
Zapopan

ORGANISMO PÚBLICO DESCENTRALIZADO SERVICIOS DE SALUD DEL MUNICIPIO DE ZAPOPAN. CONTRATO DE ADQUISICIONES AL AMPARO DEL PROCEDIMIENTO DE LICITACIÓN PÚBLICA CON CONCURRENCIA DEL COMITÉ LPCC-021/2024 "SUMINISTRO E INSTALACIÓN DE CENTRALES DE ENFERMERÍA DEL HOSPITAL GENERAL DE ZAPOPAN" CON EL PROVEEDOR "ERGONOMIA PRODUCTIVIDAD, S.A. DE C.V." AL DIA 15 QUINCE DEL MES DE JULIO DEL AÑO 2024 DOS MIL VEINTICUATRO. INSTRUMENTO NÚMERO 142/2024.

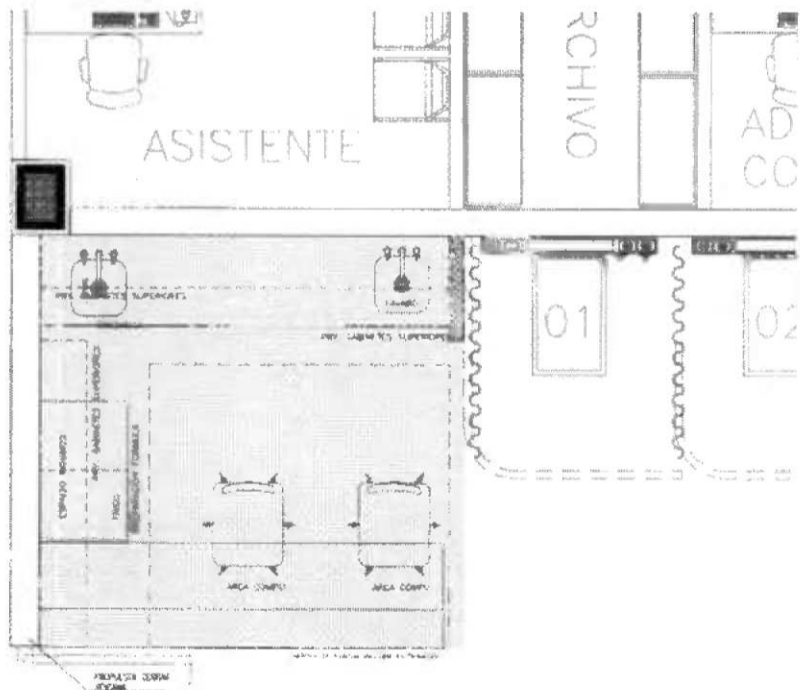

PEDIATRÍA

N83-ELIMIN



Salud
Zapopan

ORGANISMO PÚBLICO DESCENTRALIZADO SERVICIOS DE SALUD DEL MUNICIPIO DE ZAPOPAN. CONTRATO DE ADQUISICIONES AL AMPARO DEL PROCEDIMIENTO DE LICITACIÓN PÚBLICA CON CONCURRENCIA DEL COMITÉ LPCC-021/2024 "SUMINISTRO E INSTALACIÓN DE CENTRALES DE ENFERMERIA DEL HOSPITAL GENERAL DE ZAPOPAN" CON EL PROVEEDOR "ERGONOMIA PRODUCTIVIDAD, S.A. DE C.V." AL DIA 15 QUINCE DEL MES DE JULIO DEL AÑO 2024 DOS MIL VEINTICUATRO. INSTRUMENTO NÚMERO 142/2024.

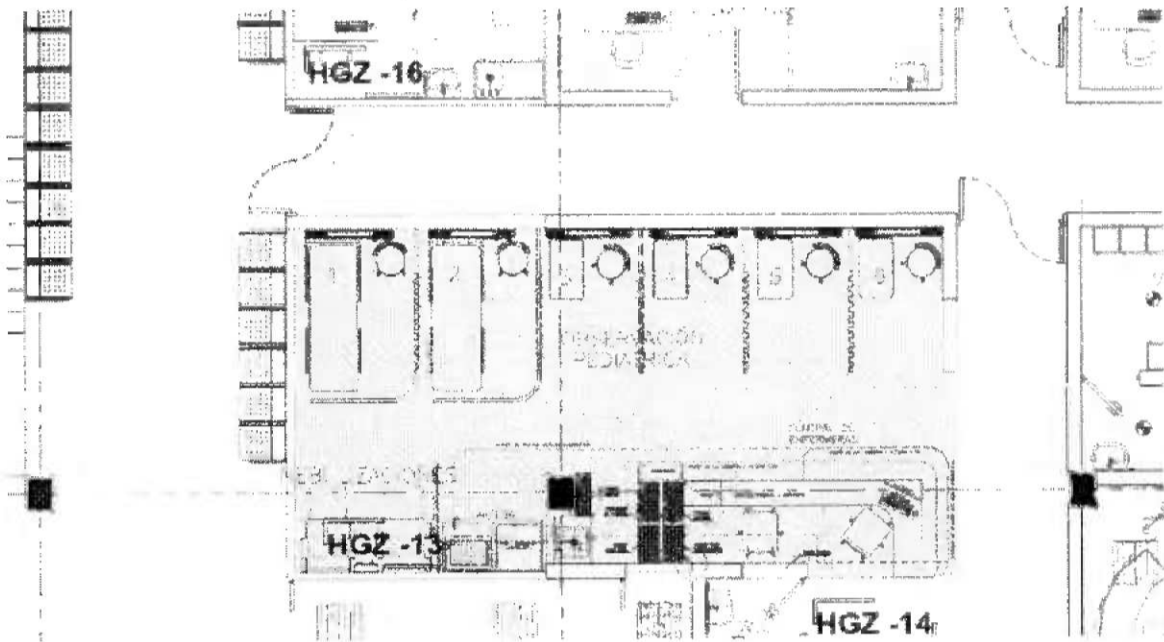

✓

N84-ELIMIN



Salud
Zapopan

ORGANISMO PÚBLICO DESCENTRALIZADO SERVICIOS DE SALUD DEL MUNICIPIO DE ZAPOPAN. CONTRATO DE ADQUISICIONES AL AMPARO DEL PROCEDIMIENTO DE LICITACIÓN PÚBLICA CON CONCURRENCIA DEL COMITÉ LPCC-021/2024 "SUMINISTRO E INSTALACIÓN DE CENTRALES DE ENFERMERÍA DEL HOSPITAL GENERAL DE ZAPOPAN" CON EL PROVEEDOR "ERGONOMIA PRODUCTIVIDAD, S.A. DE C.V." AL DIA 15 QUINCE DEL MES DE JULIO DEL AÑO 2024 DOS MIL VEINTICUATRO. INSTRUMENTO NÚMERO 142/2024.

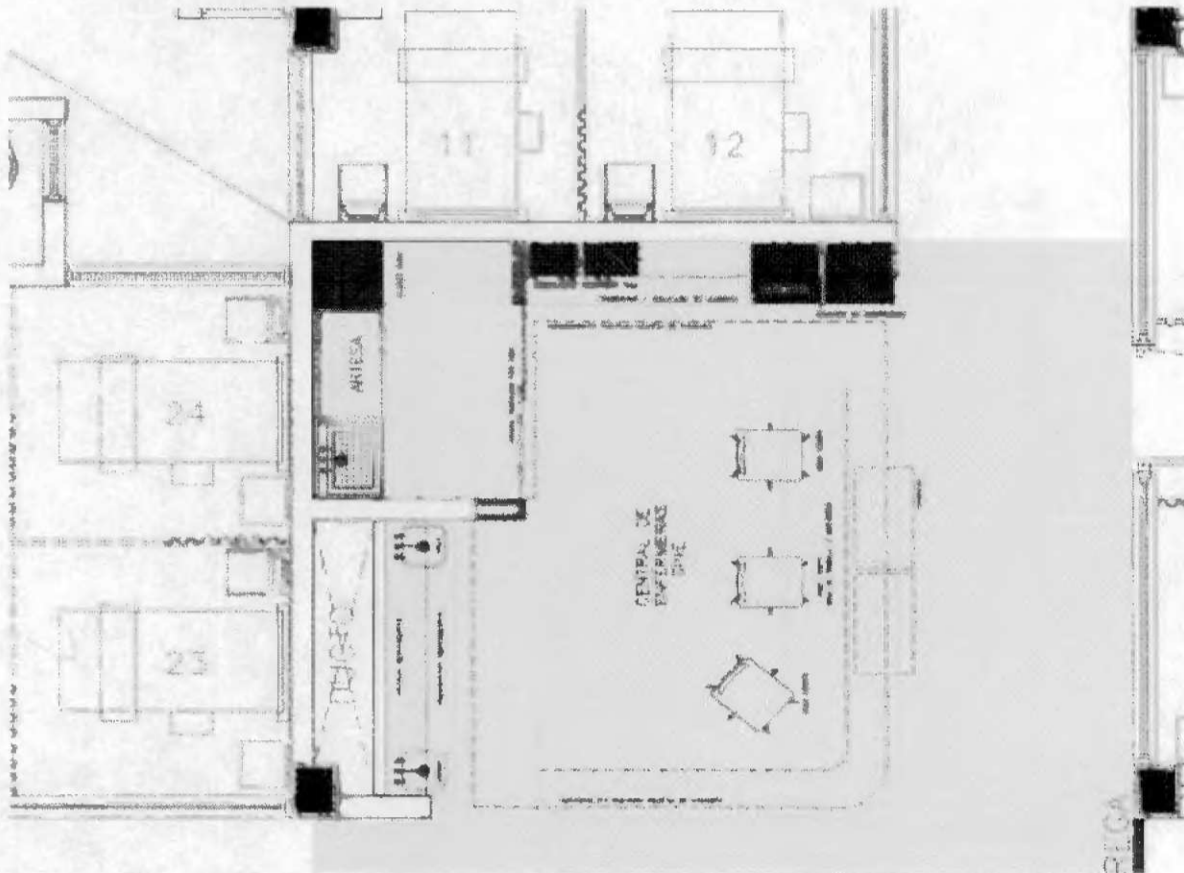

N85-ELIMIN

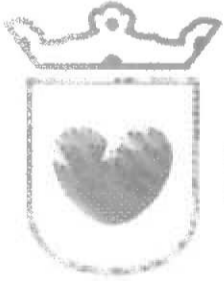

Salud
Zapopan

ORGANISMO PÚBLICO DESCENTRALIZADO SERVICIOS DE SALUD DEL MUNICIPIO DE ZAPOPAN. CONTRATO DE ADQUISICIONES AL AMPARO DEL PROCEDIMIENTO DE LICITACIÓN PÚBLICA CON CONCURRENCIA DEL COMITÉ L.PCC-021/2024 "SUMINISTRO E INSTALACIÓN DE CENTRALES DE ENFERMERÍA DEL HOSPITAL GENERAL DE ZAPOPAN" CON EL PROVEEDOR "ERGONOMIA PRODUCTIVIDAD, S.A. DE C.V." AL DÍA 15 QUINCE DEL MES DE JULIO DEL AÑO 2024 DOS MIL VEINTICUATRO. INSTRUMENTO NÚMERO 142/2024.

✓
d

0/11

N86-ELIMINA



Salud
Zapopan

ORGANISMO PÚBLICO DESCENTRALIZADO SERVICIOS DE SALUD DEL MUNICIPIO DE ZAPOPAN. CONTRATO DE ADQUISICIONES AL AMPARO DEL PROCEDIMIENTO DE LICITACIÓN PÚBLICA CON CONCURRENCIA DEL COMITÉ LPCC-021/2024 "SUMINISTRO E INSTALACIÓN DE CENTRALES DE ENFERMERÍA DEL HOSPITAL GENERAL DE ZAPOPAN" CON EL PROVEEDOR "ERGONOMIA PRODUCTIVIDAD, S.A. DE C.V." AL DÍA 15 QUINCE DEL MES DE JULIO DEL AÑO 2024 DOS MIL VEINTICUATRO. INSTRUMENTO NÚMERO 142/2024.

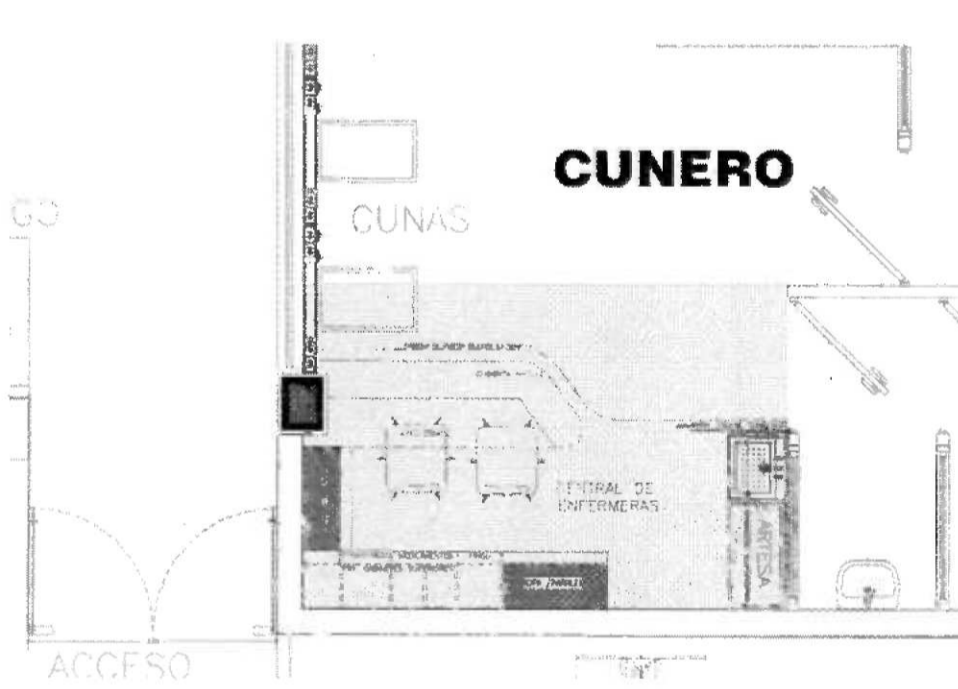

N87-ELIMINAD



Salud
Zapopan

ORGANISMO PÚBLICO DESCENTRALIZADO SERVICIOS DE SALUD DEL MUNICIPIO DE ZAPOPAN. CONTRATO DE ADQUISICIONES AL AMPARO DEL PROCEDIMIENTO DE LICITACIÓN PÚBLICA CON CONCURRENCIA DEL COMITÉ LPCC-021/2024 "SUMINISTRO E INSTALACIÓN DE CENTRALES DE ENFERMERIA DEL HOSPITAL GENERAL DE ZAPOPAN" CON EL PROVEEDOR "ERGONOMIA PRODUCTIVIDAD, S.A. DE C.V." AL DIA 15 QUINCE DEL MES DE JULIO DEL AÑO 2024 DOS MIL VEINTICUATRO. INSTRUMENTO NÚMERO 142/2024.



[Handwritten signature]

N88-ELIMINAD

FUNDAMENTO LEGAL

1.- ELIMINADO la firma de un particular, por ser un dato identificativo de conformidad con los artículos 3.2 fracción II inciso "a" y 21.1 fracción I de la LTAIPEJM; 3.1 fracción IX y X de la LPDPPSOEJM; y Trigésimo Octavo fracción I numeral 1 de los LGMCDIEVP

2.- ELIMINADO la firma de un particular, por ser un dato identificativo de conformidad con los artículos 3.2 fracción II inciso "a" y 21.1 fracción I de la LTAIPEJM; 3.1 fracción IX y X de la LPDPPSOEJM; y Trigésimo Octavo fracción I numeral 1 de los LGMCDIEVP

3.- ELIMINADO la firma de un particular, por ser un dato identificativo de conformidad con los artículos 3.2 fracción II inciso "a" y 21.1 fracción I de la LTAIPEJM; 3.1 fracción IX y X de la LPDPPSOEJM; y Trigésimo Octavo fracción I numeral 1 de los LGMCDIEVP

4.- ELIMINADO la firma de un particular, por ser un dato identificativo de conformidad con los artículos 3.2 fracción II inciso "a" y 21.1 fracción I de la LTAIPEJM; 3.1 fracción IX y X de la LPDPPSOEJM; y Trigésimo Octavo fracción I numeral 1 de los LGMCDIEVP

5.- ELIMINADO la firma de un particular, por ser un dato identificativo de conformidad con los artículos 3.2 fracción II inciso "a" y 21.1 fracción I de la LTAIPEJM; 3.1 fracción IX y X de la LPDPPSOEJM; y Trigésimo Octavo fracción I numeral 1 de los LGMCDIEVP

6.- ELIMINADO la firma de un particular, por ser un dato identificativo de conformidad con los artículos 3.2 fracción II inciso "a" y 21.1 fracción I de la LTAIPEJM; 3.1 fracción IX y X de la LPDPPSOEJM; y Trigésimo Octavo fracción I numeral 1 de los LGMCDIEVP

7.- ELIMINADO la firma de un particular, por ser un dato identificativo de conformidad con los artículos 3.2 fracción II inciso "a" y 21.1 fracción I de la LTAIPEJM; 3.1 fracción IX y X de la LPDPPSOEJM; y Trigésimo Octavo fracción I numeral 1 de los LGMCDIEVP

8.- ELIMINADO la firma de un particular, por ser un dato identificativo de conformidad con los artículos 3.2 fracción II inciso "a" y 21.1 fracción I de la LTAIPEJM; 3.1 fracción IX y X de la LPDPPSOEJM; y Trigésimo Octavo fracción I numeral 1 de los LGMCDIEVP

9.- ELIMINADO la firma de un particular, por ser un dato identificativo de conformidad con los artículos 3.2 fracción II inciso "a" y 21.1 fracción I de la LTAIPEJM; 3.1 fracción IX y X de la LPDPPSOEJM; y Trigésimo Octavo fracción I numeral 1 de los LGMCDIEVP

10.- ELIMINADO la firma de un particular, por ser un dato identificativo de conformidad con los artículos 3.2 fracción II inciso "a" y 21.1 fracción I de la LTAIPEJM; 3.1 fracción IX y X de la LPDPPSOEJM; y Trigésimo Octavo fracción I numeral 1 de los LGMCDIEVP

11.- ELIMINADO la firma de un particular, por ser un dato identificativo de conformidad con los artículos 3.2 fracción II inciso "a" y 21.1 fracción I de la LTAIPEJM; 3.1 fracción IX y X de la LPDPPSOEJM; y Trigésimo Octavo fracción I numeral 1 de los LGMCDIEVP

12.- ELIMINADO la firma de un particular, por ser un dato identificativo de conformidad con los artículos 3.2 fracción II inciso "a" y 21.1 fracción I de la LTAIPEJM; 3.1 fracción IX y X de la LPDPPSOEJM; y Trigésimo Octavo fracción I numeral 1 de los LGMCDIEVP

13.- ELIMINADO la firma de un particular, por ser un dato identificativo de conformidad con los artículos 3.2 fracción II inciso "a" y 21.1 fracción I de la LTAIPEJM; 3.1 fracción IX y X de la LPDPPSOEJM; y Trigésimo Octavo fracción I numeral 1 de los LGMCDIEVP

14.- ELIMINADO la firma de un particular, por ser un dato identificativo de conformidad con los artículos 3.2 fracción II inciso

FUNDAMENTO LEGAL

"a" y 21.1 fracción I de la LTAIPEJM; 3.1 fracción IX y X de la LPDPPSOEJM; y Trigésimo Octavo fracción I numeral 1 de los LGMCDIEVP

15.- ELIMINADO la firma de un particular, por ser un dato identificativo de conformidad con los artículos 3.2 fracción II inciso "a" y 21.1 fracción I de la LTAIPEJM; 3.1 fracción IX y X de la LPDPPSOEJM; y Trigésimo Octavo fracción I numeral 1 de los LGMCDIEVP

16.- ELIMINADO la firma de un particular, por ser un dato identificativo de conformidad con los artículos 3.2 fracción II inciso "a" y 21.1 fracción I de la LTAIPEJM; 3.1 fracción IX y X de la LPDPPSOEJM; y Trigésimo Octavo fracción I numeral 1 de los LGMCDIEVP

17.- ELIMINADO la firma de un particular, por ser un dato identificativo de conformidad con los artículos 3.2 fracción II inciso "a" y 21.1 fracción I de la LTAIPEJM; 3.1 fracción IX y X de la LPDPPSOEJM; y Trigésimo Octavo fracción I numeral 1 de los LGMCDIEVP

18.- ELIMINADO la firma de un particular, por ser un dato identificativo de conformidad con los artículos 3.2 fracción II inciso "a" y 21.1 fracción I de la LTAIPEJM; 3.1 fracción IX y X de la LPDPPSOEJM; y Trigésimo Octavo fracción I numeral 1 de los LGMCDIEVP

19.- ELIMINADO la firma de un particular, por ser un dato identificativo de conformidad con los artículos 3.2 fracción II inciso "a" y 21.1 fracción I de la LTAIPEJM; 3.1 fracción IX y X de la LPDPPSOEJM; y Trigésimo Octavo fracción I numeral 1 de los LGMCDIEVP

20.- ELIMINADO la firma de un particular, por ser un dato identificativo de conformidad con los artículos 3.2 fracción II inciso "a" y 21.1 fracción I de la LTAIPEJM; 3.1 fracción IX y X de la LPDPPSOEJM; y Trigésimo Octavo fracción I numeral 1 de los LGMCDIEVP

21.- ELIMINADO la firma de un particular, por ser un dato identificativo de conformidad con los artículos 3.2 fracción II inciso "a" y 21.1 fracción I de la LTAIPEJM; 3.1 fracción IX y X de la LPDPPSOEJM; y Trigésimo Octavo fracción I numeral 1 de los LGMCDIEVP

22.- ELIMINADO la firma de un particular, por ser un dato identificativo de conformidad con los artículos 3.2 fracción II inciso "a" y 21.1 fracción I de la LTAIPEJM; 3.1 fracción IX y X de la LPDPPSOEJM; y Trigésimo Octavo fracción I numeral 1 de los LGMCDIEVP

23.- ELIMINADO la firma de un particular, por ser un dato identificativo de conformidad con los artículos 3.2 fracción II inciso "a" y 21.1 fracción I de la LTAIPEJM; 3.1 fracción IX y X de la LPDPPSOEJM; y Trigésimo Octavo fracción I numeral 1 de los LGMCDIEVP

24.- ELIMINADO la firma de un particular, por ser un dato identificativo de conformidad con los artículos 3.2 fracción II inciso "a" y 21.1 fracción I de la LTAIPEJM; 3.1 fracción IX y X de la LPDPPSOEJM; y Trigésimo Octavo fracción I numeral 1 de los LGMCDIEVP

25.- ELIMINADO la firma de un particular, por ser un dato identificativo de conformidad con los artículos 3.2 fracción II inciso "a" y 21.1 fracción I de la LTAIPEJM; 3.1 fracción IX y X de la LPDPPSOEJM; y Trigésimo Octavo fracción I numeral 1 de los LGMCDIEVP

26.- ELIMINADO la firma de un particular, por ser un dato identificativo de conformidad con los artículos 3.2 fracción II inciso "a" y 21.1 fracción I de la LTAIPEJM; 3.1 fracción IX y X de la LPDPPSOEJM; y Trigésimo Octavo fracción I numeral 1 de los LGMCDIEVP

27.- ELIMINADO la firma de un particular, por ser un dato identificativo de conformidad con los artículos 3.2 fracción II inciso "a" y 21.1 fracción I de la LTAIPEJM; 3.1 fracción IX y X de la LPDPPSOEJM; y Trigésimo Octavo fracción I numeral 1 de los

FUNDAMENTO LEGAL

LGMCDIEVP

28.- ELIMINADO la firma de un particular, por ser un dato identificativo de conformidad con los artículos 3.2 fracción II inciso "a" y 21.1 fracción I de la LTAIPEJM; 3.1 fracción IX y X de la LPDPPSOEJM; y Trigésimo Octavo fracción I numeral 1 de los LGMCDIEVP

29.- ELIMINADO la firma de un particular, por ser un dato identificativo de conformidad con los artículos 3.2 fracción II inciso "a" y 21.1 fracción I de la LTAIPEJM; 3.1 fracción IX y X de la LPDPPSOEJM; y Trigésimo Octavo fracción I numeral 1 de los LGMCDIEVP

30.- ELIMINADO la firma de un particular, por ser un dato identificativo de conformidad con los artículos 3.2 fracción II inciso "a" y 21.1 fracción I de la LTAIPEJM; 3.1 fracción IX y X de la LPDPPSOEJM; y Trigésimo Octavo fracción I numeral 1 de los LGMCDIEVP

31.- ELIMINADO la firma de un particular, por ser un dato identificativo de conformidad con los artículos 3.2 fracción II inciso "a" y 21.1 fracción I de la LTAIPEJM; 3.1 fracción IX y X de la LPDPPSOEJM; y Trigésimo Octavo fracción I numeral 1 de los LGMCDIEVP

32.- ELIMINADO la firma de un particular, por ser un dato identificativo de conformidad con los artículos 3.2 fracción II inciso "a" y 21.1 fracción I de la LTAIPEJM; 3.1 fracción IX y X de la LPDPPSOEJM; y Trigésimo Octavo fracción I numeral 1 de los LGMCDIEVP

33.- ELIMINADO la firma de un particular, por ser un dato identificativo de conformidad con los artículos 3.2 fracción II inciso "a" y 21.1 fracción I de la LTAIPEJM; 3.1 fracción IX y X de la LPDPPSOEJM; y Trigésimo Octavo fracción I numeral 1 de los LGMCDIEVP

34.- ELIMINADO la firma de un particular, por ser un dato identificativo de conformidad con los artículos 3.2 fracción II inciso "a" y 21.1 fracción I de la LTAIPEJM; 3.1 fracción IX y X de la LPDPPSOEJM; y Trigésimo Octavo fracción I numeral 1 de los LGMCDIEVP

35.- ELIMINADO la firma de un particular, por ser un dato identificativo de conformidad con los artículos 3.2 fracción II inciso "a" y 21.1 fracción I de la LTAIPEJM; 3.1 fracción IX y X de la LPDPPSOEJM; y Trigésimo Octavo fracción I numeral 1 de los LGMCDIEVP

36.- ELIMINADO la firma de un particular, por ser un dato identificativo de conformidad con los artículos 3.2 fracción II inciso "a" y 21.1 fracción I de la LTAIPEJM; 3.1 fracción IX y X de la LPDPPSOEJM; y Trigésimo Octavo fracción I numeral 1 de los LGMCDIEVP

37.- ELIMINADO la firma de un particular, por ser un dato identificativo de conformidad con los artículos 3.2 fracción II inciso "a" y 21.1 fracción I de la LTAIPEJM; 3.1 fracción IX y X de la LPDPPSOEJM; y Trigésimo Octavo fracción I numeral 1 de los LGMCDIEVP

38.- ELIMINADO la firma de un particular, por ser un dato identificativo de conformidad con los artículos 3.2 fracción II inciso "a" y 21.1 fracción I de la LTAIPEJM; 3.1 fracción IX y X de la LPDPPSOEJM; y Trigésimo Octavo fracción I numeral 1 de los LGMCDIEVP

39.- ELIMINADO la firma de un particular, por ser un dato identificativo de conformidad con los artículos 3.2 fracción II inciso "a" y 21.1 fracción I de la LTAIPEJM; 3.1 fracción IX y X de la LPDPPSOEJM; y Trigésimo Octavo fracción I numeral 1 de los LGMCDIEVP

40.- ELIMINADO la firma de un particular, por ser un dato identificativo de conformidad con los artículos 3.2 fracción II inciso "a" y 21.1 fracción I de la LTAIPEJM; 3.1 fracción IX y X de la LPDPPSOEJM; y Trigésimo Octavo fracción I numeral 1 de los LGMCDIEVP

FUNDAMENTO LEGAL

41.- ELIMINADO la firma de un particular, por ser un dato identificativo de conformidad con los artículos 3.2 fracción II inciso "a" y 21.1 fracción I de la LTAIPEJM; 3.1 fracción IX y X de la LPDPPSOEJM; y Trigésimo Octavo fracción I numeral 1 de los LGMCDIEVP

42.- ELIMINADO la firma de un particular, por ser un dato identificativo de conformidad con los artículos 3.2 fracción II inciso "a" y 21.1 fracción I de la LTAIPEJM; 3.1 fracción IX y X de la LPDPPSOEJM; y Trigésimo Octavo fracción I numeral 1 de los LGMCDIEVP

43.- ELIMINADO la firma de un particular, por ser un dato identificativo de conformidad con los artículos 3.2 fracción II inciso "a" y 21.1 fracción I de la LTAIPEJM; 3.1 fracción IX y X de la LPDPPSOEJM; y Trigésimo Octavo fracción I numeral 1 de los LGMCDIEVP

44.- ELIMINADO la firma de un particular, por ser un dato identificativo de conformidad con los artículos 3.2 fracción II inciso "a" y 21.1 fracción I de la LTAIPEJM; 3.1 fracción IX y X de la LPDPPSOEJM; y Trigésimo Octavo fracción I numeral 1 de los LGMCDIEVP

45.- ELIMINADO la firma de un particular, por ser un dato identificativo de conformidad con los artículos 3.2 fracción II inciso "a" y 21.1 fracción I de la LTAIPEJM; 3.1 fracción IX y X de la LPDPPSOEJM; y Trigésimo Octavo fracción I numeral 1 de los LGMCDIEVP

46.- ELIMINADO la firma de un particular, por ser un dato identificativo de conformidad con los artículos 3.2 fracción II inciso "a" y 21.1 fracción I de la LTAIPEJM; 3.1 fracción IX y X de la LPDPPSOEJM; y Trigésimo Octavo fracción I numeral 1 de los LGMCDIEVP

47.- ELIMINADO la firma de un particular, por ser un dato identificativo de conformidad con los artículos 3.2 fracción II inciso "a" y 21.1 fracción I de la LTAIPEJM; 3.1 fracción IX y X de la LPDPPSOEJM; y Trigésimo Octavo fracción I numeral 1 de los LGMCDIEVP

48.- ELIMINADO la firma de un particular, por ser un dato identificativo de conformidad con los artículos 3.2 fracción II inciso "a" y 21.1 fracción I de la LTAIPEJM; 3.1 fracción IX y X de la LPDPPSOEJM; y Trigésimo Octavo fracción I numeral 1 de los LGMCDIEVP

49.- ELIMINADO la firma de un particular, por ser un dato identificativo de conformidad con los artículos 3.2 fracción II inciso "a" y 21.1 fracción I de la LTAIPEJM; 3.1 fracción IX y X de la LPDPPSOEJM; y Trigésimo Octavo fracción I numeral 1 de los LGMCDIEVP

50.- ELIMINADO la firma de un particular, por ser un dato identificativo de conformidad con los artículos 3.2 fracción II inciso "a" y 21.1 fracción I de la LTAIPEJM; 3.1 fracción IX y X de la LPDPPSOEJM; y Trigésimo Octavo fracción I numeral 1 de los LGMCDIEVP

51.- ELIMINADO la firma de un particular, por ser un dato identificativo de conformidad con los artículos 3.2 fracción II inciso "a" y 21.1 fracción I de la LTAIPEJM; 3.1 fracción IX y X de la LPDPPSOEJM; y Trigésimo Octavo fracción I numeral 1 de los LGMCDIEVP

52.- ELIMINADO la firma de un particular, por ser un dato identificativo de conformidad con los artículos 3.2 fracción II inciso "a" y 21.1 fracción I de la LTAIPEJM; 3.1 fracción IX y X de la LPDPPSOEJM; y Trigésimo Octavo fracción I numeral 1 de los LGMCDIEVP

53.- ELIMINADO la firma de un particular, por ser un dato identificativo de conformidad con los artículos 3.2 fracción II inciso "a" y 21.1 fracción I de la LTAIPEJM; 3.1 fracción IX y X de la LPDPPSOEJM; y Trigésimo Octavo fracción I numeral 1 de los LGMCDIEVP

FUNDAMENTO LEGAL

54.- ELIMINADO la firma de un particular, por ser un dato identificativo de conformidad con los artículos 3.2 fracción II inciso "a" y 21.1 fracción I de la LTAIPEJM; 3.1 fracción IX y X de la LPDPPSOEJM; y Trigésimo Octavo fracción I numeral 1 de los LGMCDIEVP

55.- ELIMINADO la firma de un particular, por ser un dato identificativo de conformidad con los artículos 3.2 fracción II inciso "a" y 21.1 fracción I de la LTAIPEJM; 3.1 fracción IX y X de la LPDPPSOEJM; y Trigésimo Octavo fracción I numeral 1 de los LGMCDIEVP

56.- ELIMINADO la firma de un particular, por ser un dato identificativo de conformidad con los artículos 3.2 fracción II inciso "a" y 21.1 fracción I de la LTAIPEJM; 3.1 fracción IX y X de la LPDPPSOEJM; y Trigésimo Octavo fracción I numeral 1 de los LGMCDIEVP

57.- ELIMINADO la firma de un particular, por ser un dato identificativo de conformidad con los artículos 3.2 fracción II inciso "a" y 21.1 fracción I de la LTAIPEJM; 3.1 fracción IX y X de la LPDPPSOEJM; y Trigésimo Octavo fracción I numeral 1 de los LGMCDIEVP

58.- ELIMINADO la firma de un particular, por ser un dato identificativo de conformidad con los artículos 3.2 fracción II inciso "a" y 21.1 fracción I de la LTAIPEJM; 3.1 fracción IX y X de la LPDPPSOEJM; y Trigésimo Octavo fracción I numeral 1 de los LGMCDIEVP

59.- ELIMINADO la firma de un particular, por ser un dato identificativo de conformidad con los artículos 3.2 fracción II inciso "a" y 21.1 fracción I de la LTAIPEJM; 3.1 fracción IX y X de la LPDPPSOEJM; y Trigésimo Octavo fracción I numeral 1 de los LGMCDIEVP

60.- ELIMINADO la firma de un particular, por ser un dato identificativo de conformidad con los artículos 3.2 fracción II inciso "a" y 21.1 fracción I de la LTAIPEJM; 3.1 fracción IX y X de la LPDPPSOEJM; y Trigésimo Octavo fracción I numeral 1 de los LGMCDIEVP

61.- ELIMINADO la firma de un particular, por ser un dato identificativo de conformidad con los artículos 3.2 fracción II inciso "a" y 21.1 fracción I de la LTAIPEJM; 3.1 fracción IX y X de la LPDPPSOEJM; y Trigésimo Octavo fracción I numeral 1 de los LGMCDIEVP

62.- ELIMINADO la firma de un particular, por ser un dato identificativo de conformidad con los artículos 3.2 fracción II inciso "a" y 21.1 fracción I de la LTAIPEJM; 3.1 fracción IX y X de la LPDPPSOEJM; y Trigésimo Octavo fracción I numeral 1 de los LGMCDIEVP

63.- ELIMINADO la firma de un particular, por ser un dato identificativo de conformidad con los artículos 3.2 fracción II inciso "a" y 21.1 fracción I de la LTAIPEJM; 3.1 fracción IX y X de la LPDPPSOEJM; y Trigésimo Octavo fracción I numeral 1 de los LGMCDIEVP

64.- ELIMINADO la firma de un particular, por ser un dato identificativo de conformidad con los artículos 3.2 fracción II inciso "a" y 21.1 fracción I de la LTAIPEJM; 3.1 fracción IX y X de la LPDPPSOEJM; y Trigésimo Octavo fracción I numeral 1 de los LGMCDIEVP

65.- ELIMINADO la firma de un particular, por ser un dato identificativo de conformidad con los artículos 3.2 fracción II inciso "a" y 21.1 fracción I de la LTAIPEJM; 3.1 fracción IX y X de la LPDPPSOEJM; y Trigésimo Octavo fracción I numeral 1 de los LGMCDIEVP

66.- ELIMINADO la firma de un particular, por ser un dato identificativo de conformidad con los artículos 3.2 fracción II inciso "a" y 21.1 fracción I de la LTAIPEJM; 3.1 fracción IX y X de la LPDPPSOEJM; y Trigésimo Octavo fracción I numeral 1 de los LGMCDIEVP

67.- ELIMINADO la firma de un particular, por ser un dato identificativo de conformidad con los artículos 3.2 fracción II inciso

FUNDAMENTO LEGAL

- "a" y 21.1 fracción I de la LTAIPEJM; 3.1 fracción IX y X de la LPDPPSOEJM; y Trigésimo Octavo fracción I numeral 1 de los LGMCDIEVP
- 68.- ELIMINADO la firma de un particular, por ser un dato identificativo de conformidad con los artículos 3.2 fracción II inciso "a" y 21.1 fracción I de la LTAIPEJM; 3.1 fracción IX y X de la LPDPPSOEJM; y Trigésimo Octavo fracción I numeral 1 de los LGMCDIEVP
- 69.- ELIMINADO la firma de un particular, por ser un dato identificativo de conformidad con los artículos 3.2 fracción II inciso "a" y 21.1 fracción I de la LTAIPEJM; 3.1 fracción IX y X de la LPDPPSOEJM; y Trigésimo Octavo fracción I numeral 1 de los LGMCDIEVP
- 70.- ELIMINADO la firma de un particular, por ser un dato identificativo de conformidad con los artículos 3.2 fracción II inciso "a" y 21.1 fracción I de la LTAIPEJM; 3.1 fracción IX y X de la LPDPPSOEJM; y Trigésimo Octavo fracción I numeral 1 de los LGMCDIEVP
- 71.- ELIMINADO la firma de un particular, por ser un dato identificativo de conformidad con los artículos 3.2 fracción II inciso "a" y 21.1 fracción I de la LTAIPEJM; 3.1 fracción IX y X de la LPDPPSOEJM; y Trigésimo Octavo fracción I numeral 1 de los LGMCDIEVP
- 72.- ELIMINADO la firma de un particular, por ser un dato identificativo de conformidad con los artículos 3.2 fracción II inciso "a" y 21.1 fracción I de la LTAIPEJM; 3.1 fracción IX y X de la LPDPPSOEJM; y Trigésimo Octavo fracción I numeral 1 de los LGMCDIEVP
- 73.- ELIMINADO la firma de un particular, por ser un dato identificativo de conformidad con los artículos 3.2 fracción II inciso "a" y 21.1 fracción I de la LTAIPEJM; 3.1 fracción IX y X de la LPDPPSOEJM; y Trigésimo Octavo fracción I numeral 1 de los LGMCDIEVP
- 74.- ELIMINADO la firma de un particular, por ser un dato identificativo de conformidad con los artículos 3.2 fracción II inciso "a" y 21.1 fracción I de la LTAIPEJM; 3.1 fracción IX y X de la LPDPPSOEJM; y Trigésimo Octavo fracción I numeral 1 de los LGMCDIEVP
- 75.- ELIMINADO la firma de un particular, por ser un dato identificativo de conformidad con los artículos 3.2 fracción II inciso "a" y 21.1 fracción I de la LTAIPEJM; 3.1 fracción IX y X de la LPDPPSOEJM; y Trigésimo Octavo fracción I numeral 1 de los LGMCDIEVP
- 76.- ELIMINADO la firma de un particular, por ser un dato identificativo de conformidad con los artículos 3.2 fracción II inciso "a" y 21.1 fracción I de la LTAIPEJM; 3.1 fracción IX y X de la LPDPPSOEJM; y Trigésimo Octavo fracción I numeral 1 de los LGMCDIEVP
- 77.- ELIMINADO la firma de un particular, por ser un dato identificativo de conformidad con los artículos 3.2 fracción II inciso "a" y 21.1 fracción I de la LTAIPEJM; 3.1 fracción IX y X de la LPDPPSOEJM; y Trigésimo Octavo fracción I numeral 1 de los LGMCDIEVP
- 78.- ELIMINADO el nombre de un Particular completo, por ser un dato identificativo de conformidad con los artículos 3.2 fracción II inciso "a" y 21.1 fracción I de la LTAIPEJM; 3.1 fracción IX y X de la LPDPPSOEJM; y Trigésimo Octavo fracción I numeral 1 de los LGMCDIEVP
- 79.- ELIMINADO el nombre de un Particular completo, por ser un dato identificativo de conformidad con los artículos 3.2 fracción II inciso "a" y 21.1 fracción I de la LTAIPEJM; 3.1 fracción IX y X de la LPDPPSOEJM; y Trigésimo Octavo fracción I numeral 1 de los LGMCDIEVP
- 80.- ELIMINADO la firma de un particular, por ser un dato identificativo de conformidad con los artículos 3.2 fracción II inciso "a" y 21.1 fracción I de la LTAIPEJM; 3.1 fracción IX y X de la LPDPPSOEJM; y Trigésimo Octavo fracción I numeral 1 de los

FUNDAMENTO LEGAL

LGMCDIEVP

81.- ELIMINADO la firma de un particular, por ser un dato identificativo de conformidad con los artículos 3.2 fracción II inciso "a" y 21.1 fracción I de la LTAIPEJM; 3.1 fracción IX y X de la LPDPPSOEJM; y Trigésimo Octavo fracción I numeral 1 de los LGMCDIEVP

82.- ELIMINADO la firma de un particular, por ser un dato identificativo de conformidad con los artículos 3.2 fracción II inciso "a" y 21.1 fracción I de la LTAIPEJM; 3.1 fracción IX y X de la LPDPPSOEJM; y Trigésimo Octavo fracción I numeral 1 de los LGMCDIEVP

83.- ELIMINADO la firma de un particular, por ser un dato identificativo de conformidad con los artículos 3.2 fracción II inciso "a" y 21.1 fracción I de la LTAIPEJM; 3.1 fracción IX y X de la LPDPPSOEJM; y Trigésimo Octavo fracción I numeral 1 de los LGMCDIEVP

84.- ELIMINADO la firma de un particular, por ser un dato identificativo de conformidad con los artículos 3.2 fracción II inciso "a" y 21.1 fracción I de la LTAIPEJM; 3.1 fracción IX y X de la LPDPPSOEJM; y Trigésimo Octavo fracción I numeral 1 de los LGMCDIEVP

85.- ELIMINADO la firma de un particular, por ser un dato identificativo de conformidad con los artículos 3.2 fracción II inciso "a" y 21.1 fracción I de la LTAIPEJM; 3.1 fracción IX y X de la LPDPPSOEJM; y Trigésimo Octavo fracción I numeral 1 de los LGMCDIEVP

86.- ELIMINADO la firma de un particular, por ser un dato identificativo de conformidad con los artículos 3.2 fracción II inciso "a" y 21.1 fracción I de la LTAIPEJM; 3.1 fracción IX y X de la LPDPPSOEJM; y Trigésimo Octavo fracción I numeral 1 de los LGMCDIEVP

87.- ELIMINADO la firma de un particular, por ser un dato identificativo de conformidad con los artículos 3.2 fracción II inciso "a" y 21.1 fracción I de la LTAIPEJM; 3.1 fracción IX y X de la LPDPPSOEJM; y Trigésimo Octavo fracción I numeral 1 de los LGMCDIEVP

88.- ELIMINADO la firma de un particular, por ser un dato identificativo de conformidad con los artículos 3.2 fracción II inciso "a" y 21.1 fracción I de la LTAIPEJM; 3.1 fracción IX y X de la LPDPPSOEJM; y Trigésimo Octavo fracción I numeral 1 de los LGMCDIEVP

* "LTAIPEJM: Ley de Transparencia y Acceso a la Información Pública del Estado de Jalisco y sus Municipios.

LGMCDIEVP: Lineamientos Generales en Materia de Clasificación y Desclasificación de la Información, así como para la Elaboración de Versiones Públicas.

LPDPPSOEJM: Ley de Protección de Datos Personales en Posesión de Sujetos Obligados en el Estado de Jalisco y sus Municipios."